

Országos kompetenciamérés

Budai Ciszterci Szent Imre Gimnázium



2023. október 26.

# Képességterületek

- Matematika
- Szövegértés
- Természettudomány
- Idegen nyelv (kiterjesztés - 9-11. évf.)  
(Célnyelv)
- Történelem (próba )
- Digitális kultúra ( próba )



A méréseket az iskoláknak a Hivatal által meghatározott ütemezés szerint kell lebonyolítaniuk:

- a 11. és a 7. évfolyamon 2024. március 4. – március 22.,
- a 10. és a 6. évfolyamon 2024. március 25. – április 24.,
- a 9. és a 8. évfolyamon 2024. április 25. – május 15.,
- a 4. és az 5. évfolyamon 2024. május 16. - június 3.



# Visszatekintés 2021.



## Átlageredmények

Mérési terület	Évfolyam	Képzési forma	Átlageredmény (megbízhatósági tartomány)					
			A telephelyen	Országos	Az első viszonyítási csoport		A második viszonyítási csoport	
					Neve	Eredménye	Neve	Eredménye
Matematika	6.	8 évf. gimn.	1688 (1659;1709)	😊 1468 (1467;1470)	8 évf. gimn.	😊 1609 (1605;1614)	Nagy 8 évf. gimn.	😊 1636 (1631;1641)
	8.	8 évf. gimn.	1837 (1812;1860)	😊 1609 (1608;1610)	8 évf. gimn.	😊 1764 (1760;1768)	Nagy 8 évf. gimn.	😊 1782 (1777;1787)
	10.	8 évf. gimn.	1890 (1867;1914)	😊 1653 (1652;1654)	8 évf. gimn.	😊 1832 (1827;1837)	Nagy 8 évf. gimn.	😊 1849 (1843;1857)
	10.	4 évf. gimn.	1910 (1879;1940)	😊 1653 (1652;1654)	4 évf. gimn.	😊 1733 (1732;1735)	Közepes 4 évf. gimn.	😊 1709 (1706;1712)
Szövegértés	6.	8 évf. gimn.	1719 (1682;1751)	😊 1478 (1477;1479)	8 évf. gimn.	😊 1639 (1634;1643)	Nagy 8 évf. gimn.	😊 1666 (1660;1672)
	8.	8 évf. gimn.	1811 (1786;1832)	😊 1590 (1589;1591)	8 évf. gimn.	😊 1749 (1746;1754)	Nagy 8 évf. gimn.	😊 1765 (1760;1771)
	10.	8 évf. gimn.	1885 (1861;1901)	😊 1651 (1649;1652)	8 évf. gimn.	😊 1818 (1813;1822)	Nagy 8 évf. gimn.	😊 1828 (1821;1834)
	10.	4 évf. gimn.	1896 (1858;1927)	😊 1651 (1649;1652)	4 évf. gimn.	😊 1738 (1737;1740)	Közepes 4 évf. gimn.	😊 1713 (1710;1716)



A telephely eredményénél szignifikánsan alacsonyabb az adott érték



A telephely eredménye nem különbözik szignifikánsan az adott értéktől



A telephely eredményénél szignifikánsan magasabb az adott érték

















# Viszonyítási lehetőségek

- Átlageredmények (országos, hasonló képzés)
- Előző évek eredményei (saját, évfolyamok)
- CSH index
- Komplex modell

## A telephely eredménye az eddigi kompetenciamérésekben

Mérési terület	Évf.	Képzési forma	Átlageredmény (megbízhatósági tartomány)			
			2021	2019	2018	2017
Matematika	6.	8 évf. gimn.	1688 (1659;1709)	☹️ 1702 (1676;1723)	☹️ 1679 (1648;1706)	☹️ 1713 (1690;1735)
	8.	8 évf. gimn.	1837 (1812;1860)	☹️ 1821 (1803;1848)	☹️ 1838 (1819;1867)	☹️ 1824 (1789;1860)
	10.	8 évf. gimn.	1890 (1867;1914)	☹️ 1903 (1860;1947)	☹️ 1902 (1878;1928)	☹️ 1901 (1873;1932)
	10.	4 évf. gimn.	1910 (1879;1940)	☹️ 1910 (1880;1940)	☹️ 1919 (1882;1960)	☹️ 1894 (1823;1957)
Szövegértés	6.	8 évf. gimn.	1719 (1682;1751)	☹️ 1741 (1710;1771)	☹️ 1716 (1685;1744)	☹️ 1762 (1731;1788)
	8.	8 évf. gimn.	1811 (1786;1832)	☹️ 1836 (1807;1871)	☹️ 1831 (1804;1863)	☹️ 1773 (1744;1801)
	10.	8 évf. gimn.	1885 (1861;1901)	☹️ 1879 (1844;1907)	☹️ 1883 (1847;1921)	☹️ 1862 (1831;1887)
	10.	4 évf. gimn.	1896 (1858;1927)	☹️ 1899 (1855;1935)	☹️ 1903 (1873;1936)	☹️ 1863 (1831;1912)

## A telephely eredménye a tanulók CSH-indexének tükrében

Mérési terület	Évfolyam	Képzési forma	A tényleges eredmény a várhatóhoz képest	
			Országos regresszió alapján	A megfelelő képzési forma/településtípus telephelyeire illesztett regresszió alapján
Matematika	6.	8 évf. gimn.		
	8.	8 évf. gimn.		
	10.	8 évf. gimn.		
	10.	4 évf. gimn.		
Szövegértés	6.	8 évf. gimn.		
	8.	8 évf. gimn.		
	10.	8 évf. gimn.		
	10.	4 évf. gimn.		

## A telephely eredménye a tanulók korábbi eredményének tükrében

Mérési terület	Évfolyam	Képzési forma	A tényleges eredmény a várhatóhoz képest	
			Országos regresszió alapján	A megfelelő képzési forma/településtípus telephelyeire illesztett regresszió alapján
Matematika	6.	8 évf. gimn.	-	-
	8.	8 évf. gimn.	😊	😐
	10.	8 évf. gimn.	😐	😐
	10.	4 évf. gimn.	😐	😐
Szövegértés	6.	8 évf. gimn.	-	-
	8.	8 évf. gimn.	😐	😐
	10.	8 évf. gimn.	😐	😐
	10.	4 évf. gimn.	😐	😐

# A komplex modell

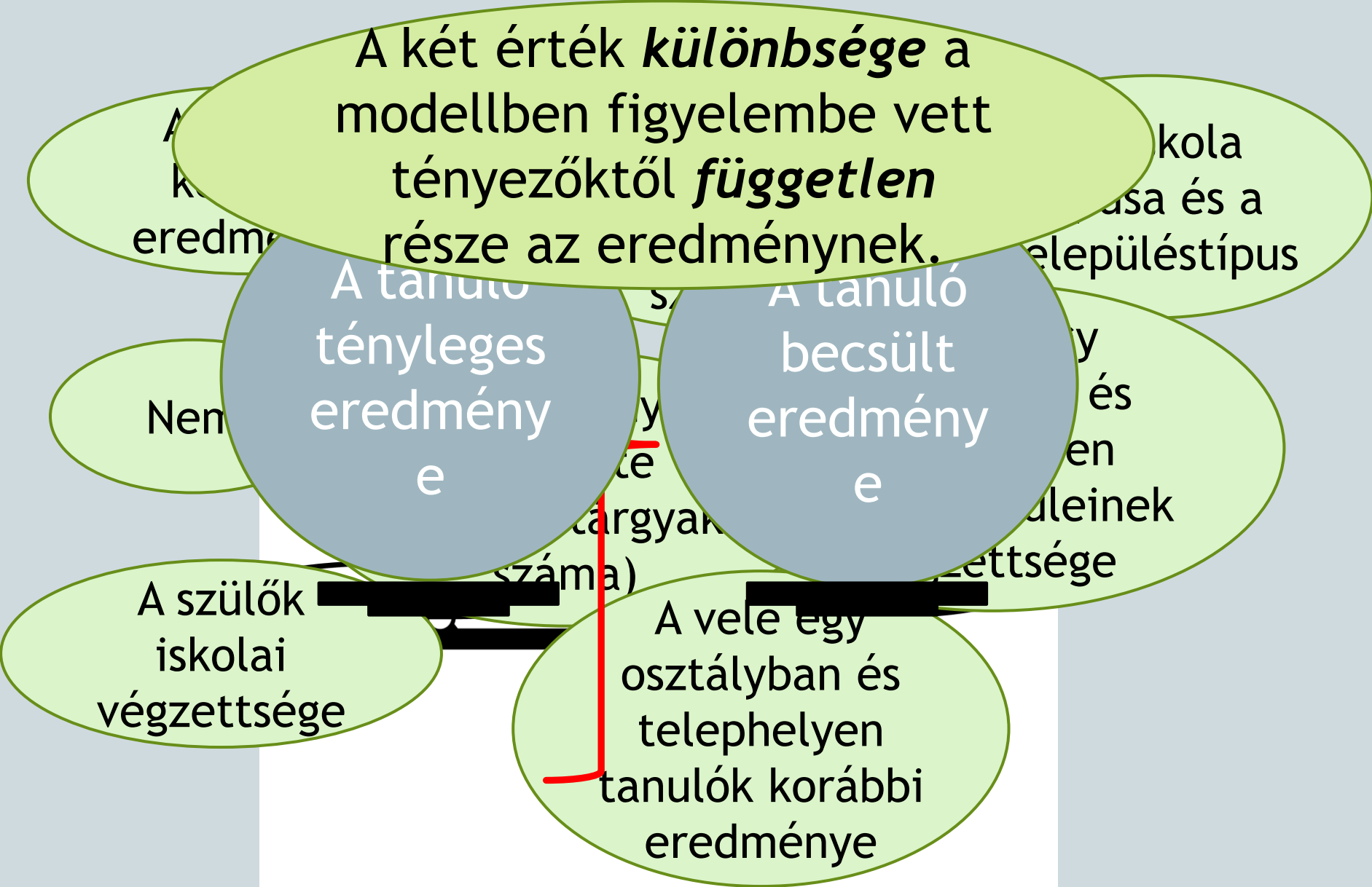



# Matematika a 8. és 10. évf. a komplex modell alapján (osztályonként)

8. évfolyam

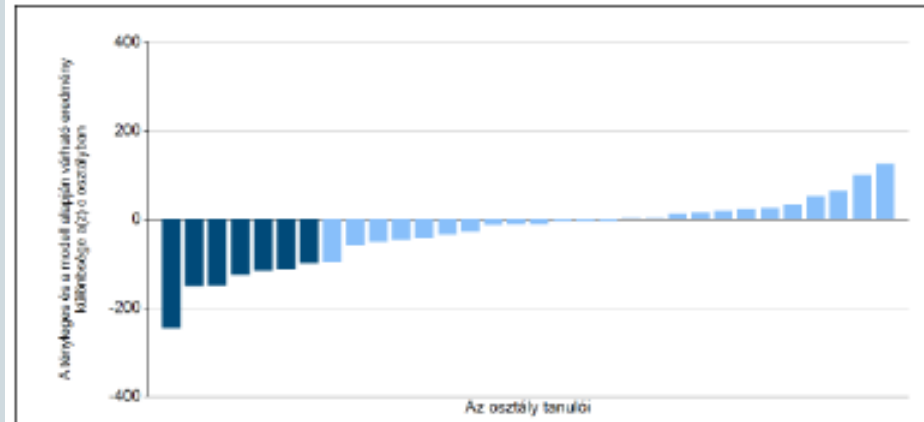
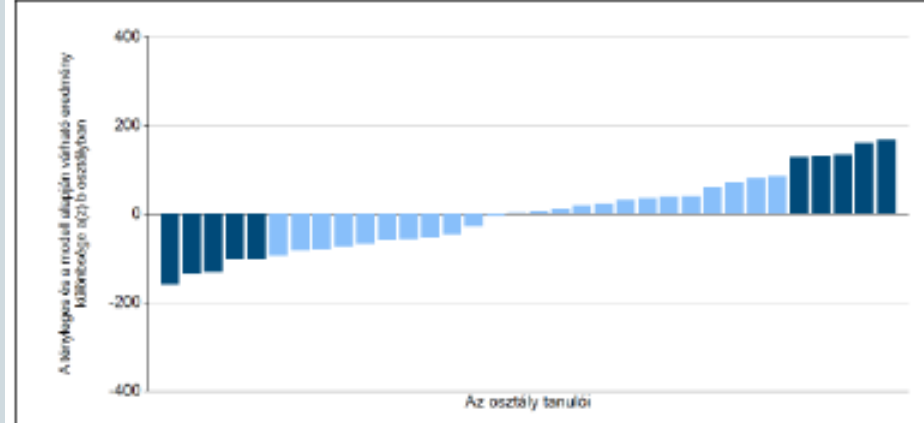
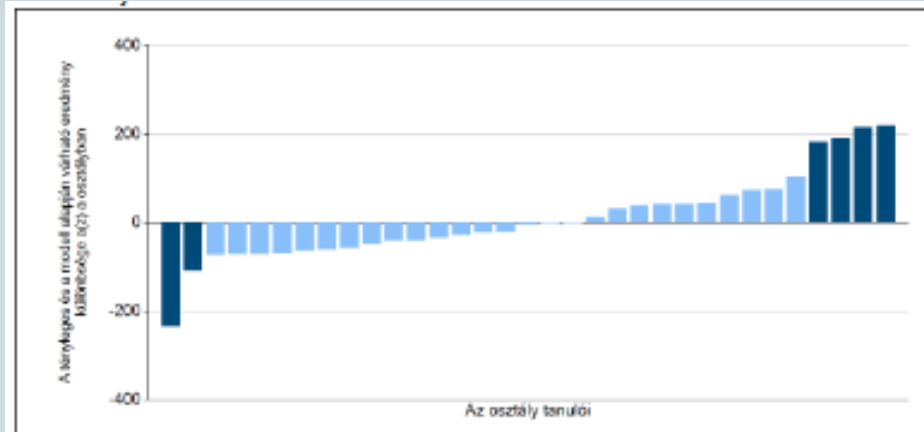
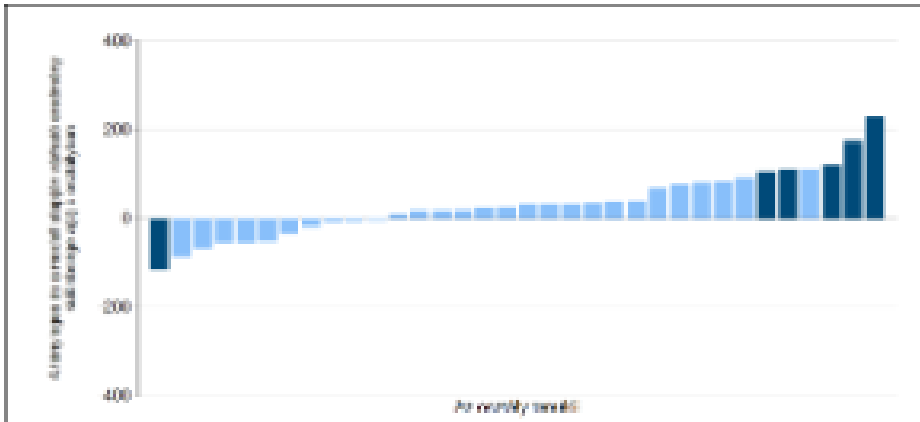
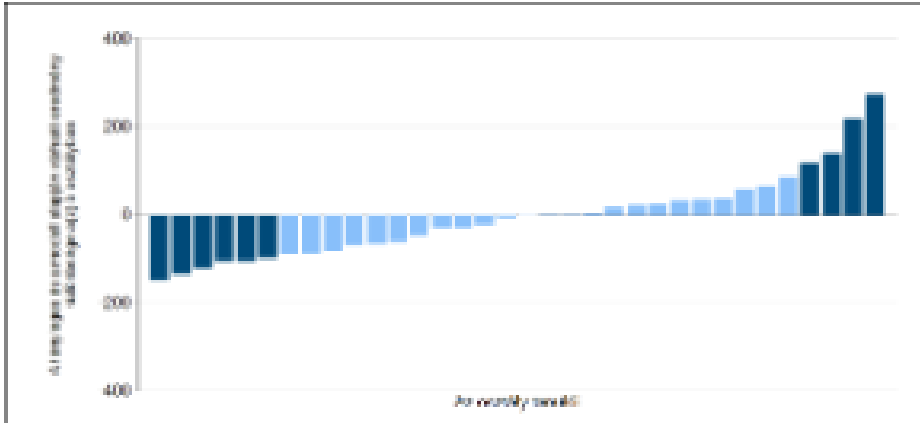
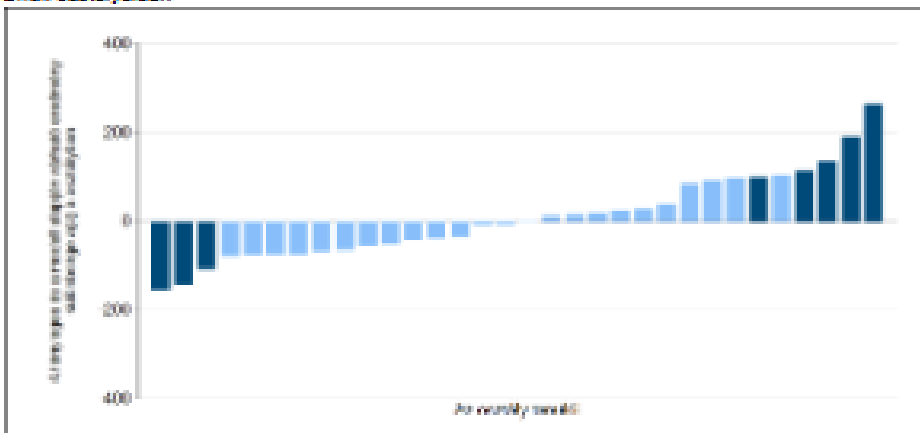

2022.



## A feladatellátási hely létszámadatai

























Mérési terület	Évfolyam	Képzési forma	Tanulók száma			
			Összesen	A jelentésben szereplők	Jelentésben szereplők és van CSH-indexük*	A 2020. évi eredménnyel is rendelkezők
Matematika **	6.	8 évfolyamos gimnázium	74	71	56	-
Matematika **	8.	8 évfolyamos gimnázium	101	99	86	0
Matematika	10.	8 évfolyamos gimnázium	102	96	79	0
Matematika	10.	4 évfolyamos gimnázium	33	32	29	0
Szövegértés	6.	8 évfolyamos gimnázium	74	71	56	-
Szövegértés **	8.	8 évfolyamos gimnázium	101	99	86	0
Szövegértés	10.	8 évfolyamos gimnázium	102	93	76	0
Szövegértés	10.	4 évfolyamos gimnázium	33	32	29	0
Természettudomány **	6.	8 évfolyamos gimnázium	74	70	55	-
Természettudomány **	8.	8 évfolyamos gimnázium	101	97	85	0
Természettudomány	10.	8 évfolyamos gimnázium	102	94	77	0
Természettudomány **	10.	4 évfolyamos gimnázium	33	28	26	0
Angol idegen nyelv	6.	8 évfolyamos gimnázium	37	34	31	-
Angol idegen nyelv **	8.	8 évfolyamos gimnázium	69	65	59	0
Német idegen nyelv	6.	8 évfolyamos gimnázium	37	36	24	-
Német idegen nyelv	8.	8 évfolyamos gimnázium	32	32	26	0

össz	jelentés	CSH ind	arány
74	71	56	78,9%
101	99	86	86,9%
102	96	79	82,3%
33	32	29	90,6%
74	71	56	78,9%
101	99	86	86,9%
102	93	76	81,7%
33	32	29	90,6%
74	70	55	78,6%
101	97	85	87,6%
102	94	77	81,9%
33	28	26	92,9%
37	34	31	91,2%
69	65	59	90,8%
37	36	24	66,7%
32	32	26	81,3%
1105	1049	880	
	94,9%	83,9%	

## Átlageredmények

Mérési terület	Évfolyam	Képzési forma	Átlageredmény (megbízhatósági tartomány)					
			A feladat-ellátási helyen	Országos	Az első viszonyítási csoport		A második viszonyítási csoport	
					Neve	Eredménye	Neve	Eredménye
Matematika	6.	8 évf. gimn.	1765 (1732;1795)	😊 1493 (1492;1494)	8 évf. gimn.	😊 1653 (1649;1657)	Nagy 8 évf. gimn.	😊 1678 (1673;1683)
Matematika	8.	8 évf. gimn.	1796 (1773;1818)	😊 1602 (1601;1603)	8 évf. gimn.	😊 1741 (1737;1746)	Nagy 8 évf. gimn.	😊 1763 (1757;1769)
Matematika	10.	8 évf. gimn.	1899 (1876;1923)	😊 1646 (1645;1647)	8 évf. gimn.	😊 1822 (1818;1827)	Nagy 8 évf. gimn.	😊 1844 (1838;1850)
Matematika	10.	4 évf. gimn.	1965 (1924;2005)	😊 1646 (1645;1647)	4 évf. gimn.	😊 1731 (1730;1733)	Közepes 4 évf. gimn.	😊 1693 (1690;1695)
Szövegértés	6.	8 évf. gimn.	1770 (1744;1796)	😊 1475 (1474;1476)	8 évf. gimn.	😊 1631 (1628;1636)	Nagy 8 évf. gimn.	😊 1651 (1645;1657)
Szövegértés	8.	8 évf. gimn.	1784 (1757;1809)	😊 1535 (1534;1536)	8 évf. gimn.	😊 1688 (1683;1693)	Nagy 8 évf. gimn.	😊 1710 (1703;1716)
Szövegértés	10.	8 évf. gimn.	1848 (1817;1871)	😊 1600 (1598;1601)	8 évf. gimn.	😊 1767 (1762;1772)	Nagy 8 évf. gimn.	😊 1784 (1778;1789)
Szövegértés	10.	4 évf. gimn.	1896 (1841;1933)	😊 1600 (1598;1601)	4 évf. gimn.	😊 1693 (1691;1695)	Közepes 4 évf. gimn.	😊 1659 (1656;1662)
Természet-tudomány	6.	8 évf. gimn.	1778 (1734;1819)	😊 1500 (1499;1501)	8 évf. gimn.	😊 1656 (1651;1661)	Nagy 8 évf. gimn.	😊 1680 (1674;1687)
Természet-tudomány	8.	8 évf. gimn.	1871 (1832;1897)	😊 1587 (1585;1588)	8 évf. gimn.	😊 1744 (1739;1750)	Nagy 8 évf. gimn.	😊 1771 (1764;1780)
Természet-tudomány	10.	8 évf. gimn.	1908 (1877;1940)	😊 1767 (1765;1768)	8 évf. gimn.	😊 1853 (1847;1860)	Nagy 8 évf. gimn.	😐 1880 (1873;1889)
Természet-tudomány	10.	4 évf. gimn.	2038 (1996;2081)	😊 1767 (1765;1768)	4 évf. gimn.	😊 1755 (1753;1756)	Közepes 4 évf. gimn.	😊 1714 (1711;1718)
Angol idegen nyelv	6.	8 évf. gimn.	1748 (1681;1798)	😊 1500 (1499;1502)	8 évf. gimn.	😊 1649 (1644;1655)	Nagy 8 évf. gimn.	😊 1663 (1657;1670)
Angol idegen nyelv	8.	8 évf. gimn.	1823 (1786;1863)	😊 1617 (1616;1618)	8 évf. gimn.	😐 1806 (1799;1813)	Nagy 8 évf. gimn.	😐 1821 (1811;1830)
Német idegen nyelv	6.	8 évf. gimn.	1762 (1678;1848)	😊 1500 (1498;1502)	8 évf. gimn.	😊 1647 (1637;1658)	Nagy 8 évf. gimn.	😊 1660 (1649;1673)
Német idegen nyelv	8.	8 évf. gimn.	1819 (1754;1896)	😊 1587 (1584;1589)	8 évf. gimn.	😐 1786 (1777;1796)	Nagy 8 évf. gimn.	😐 1830 (1818;1843)

## A feladatellátási hely eredménye az eddigi kompetenciamérésekben

Mérési terület	Évf.	Képzési forma	Átlageredmény (megbízhatósági tartomány)			
			OKM2022	OKM2021	OKM2019	OKM2018
Matematika	6.	8 évf. gimn.	1765 (1732;1795)	 1688 (1659;1709)	 1702 (1676;1723)	 1679 (1648;1706)
Matematika	8.	8 évf. gimn.	1796 (1773;1818)	 1837 (1812;1860)	 1821 (1803;1848)	 1838 (1819;1867)
Matematika	10.	8 évf. gimn.	1899 (1876;1923)	 1890 (1867;1914)	 1903 (1860;1947)	 1902 (1878;1928)
Matematika	10.	4 évf. gimn.	1965 (1924;2005)	 1910 (1879;1940)	 1910 (1880;1940)	 1919 (1882;1960)
Szövegértés	6.	8 évf. gimn.	1770 (1744;1796)	 1719 (1682;1751)	 1741 (1710;1771)	 1716 (1685;1744)
Szövegértés	8.	8 évf. gimn.	1784 (1757;1809)	 1811 (1786;1832)	 1836 (1807;1871)	 1831 (1804;1863)
Szövegértés	10.	8 évf. gimn.	1848 (1817;1871)	 1885 (1861;1901)	 1879 (1844;1907)	 1883 (1847;1921)
Szövegértés	10.	4 évf. gimn.	1896	 1896	 1899	 1903

## Az alapszintet el nem érő tanulók aránya

Mérési terület	Évfolyam	Képzési forma	Alapszint	Az alapszint alatt teljesítő tanulók aránya (%)		
				A feladatellátási helyen	Országosan	A megfelelő képzési típusban/település-típusban
Matematika	6.	8 évf. gimn.	3. képességszint	0	38,4	9,6
Matematika	8.	8 évf. gimn.	4. képességszint	7,1	43,4	16,4
Matematika	10.	8 évf. gimn.	4. képességszint	1,0	35,8	8,3
Matematika	10.	4 évf. gimn.	4. képességszint	0	35,8	18,4
Szövegértés	6.	8 évf. gimn.	3. képességszint	0	26,2	4,4
Szövegértés	8.	8 évf. gimn.	4. képességszint	1,0	41,0	12,7
Szövegértés	10.	8 évf. gimn.	4. képességszint	0	30,0	5,8
Szövegértés	10.	4 évf. gimn.	4. képességszint	0	30,0	12,8
Természet-tudomány	6.	8 évf. gimn.	3. képességszint	1,4	32,2	8,4
Természet-tudomány	8.	8 évf. gimn.	4. képességszint	0	43,1	15,3
Természet-tudomány	10.	8 évf. gimn.	4. képességszint	2,1	14,9	6,0
Természet-tudomány	10.	4 évf. gimn.	4. képességszint	0	14,9	15,6
Angol idegen nyelv	6.	8 évf. gimn.	A1 képességszint	2,9	33,2	7,2
Angol idegen nyelv	8.	8 évf. gimn.	A2 képességszint	1,5	40,6	9,1
Német idegen nyelv	6.	8 évf. gimn.	A1 képességszint	16,7	56,7	21,7
Német idegen nyelv	8.	8 évf. gimn.	A2 képességszint	37,5	74,0	39,2

6. évfolyam  
2022.



# matematika 6. évf. szövegértés

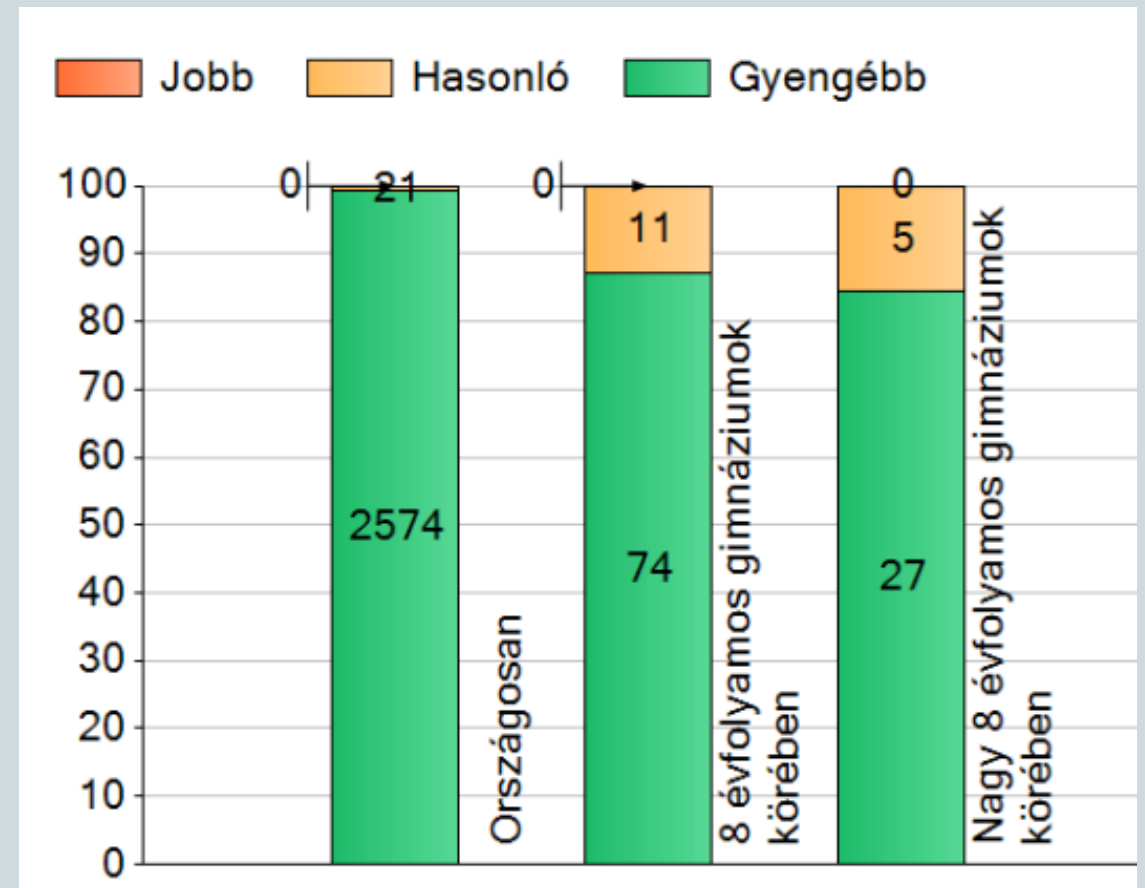
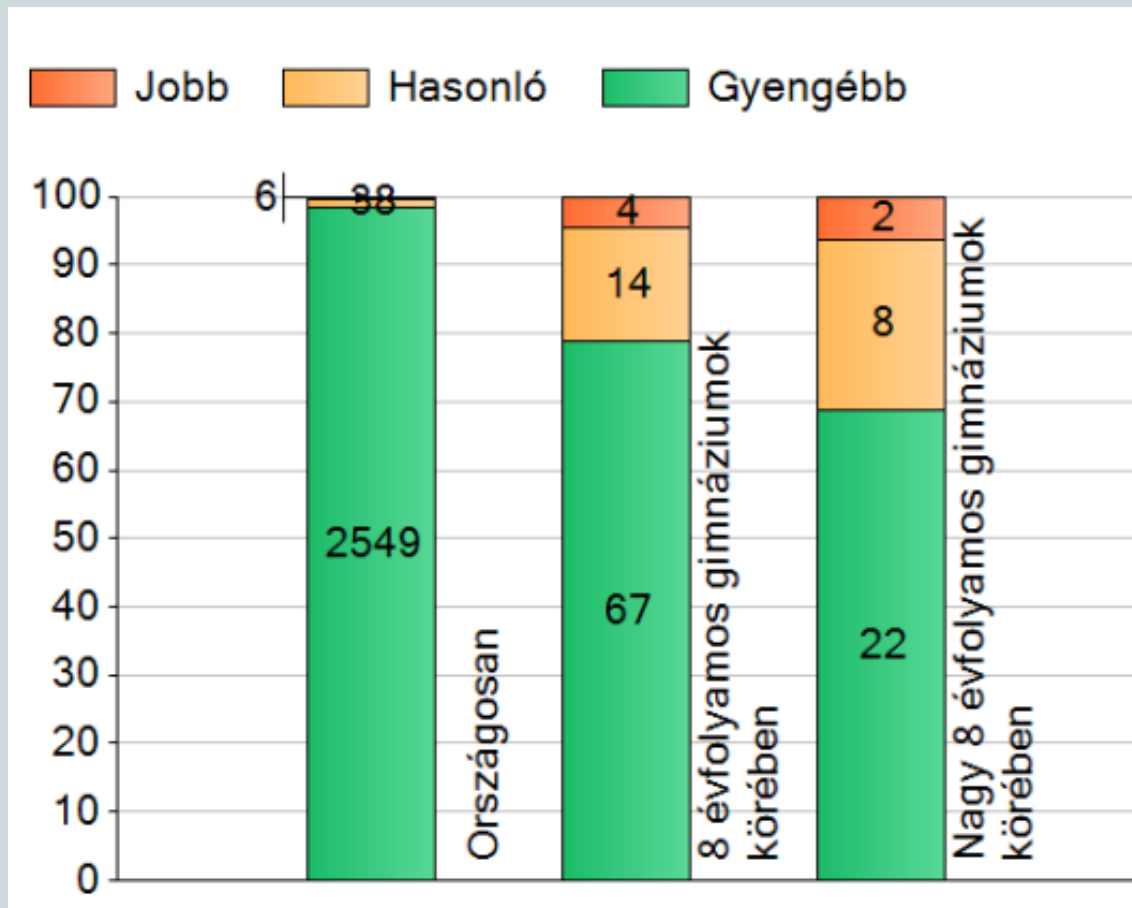

# 6. évf. matematika, szövegértés

A feladatellátási helyek tanulóinak a CSH-index alapján várható és tényleges teljesítménye

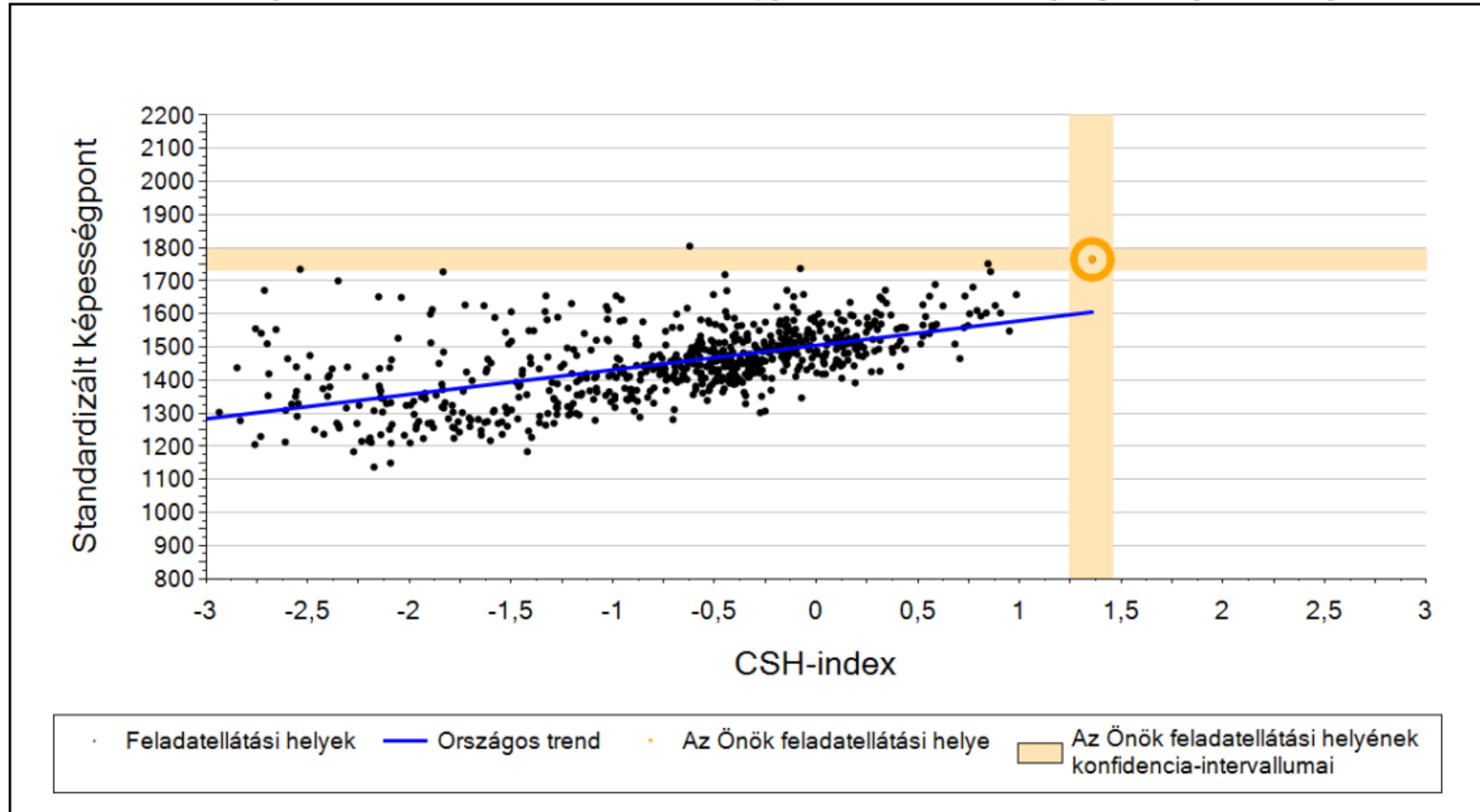

# matematika

# 6. évf.

# szövegértés

A tanulók eredményei az Önök csoportjaiban

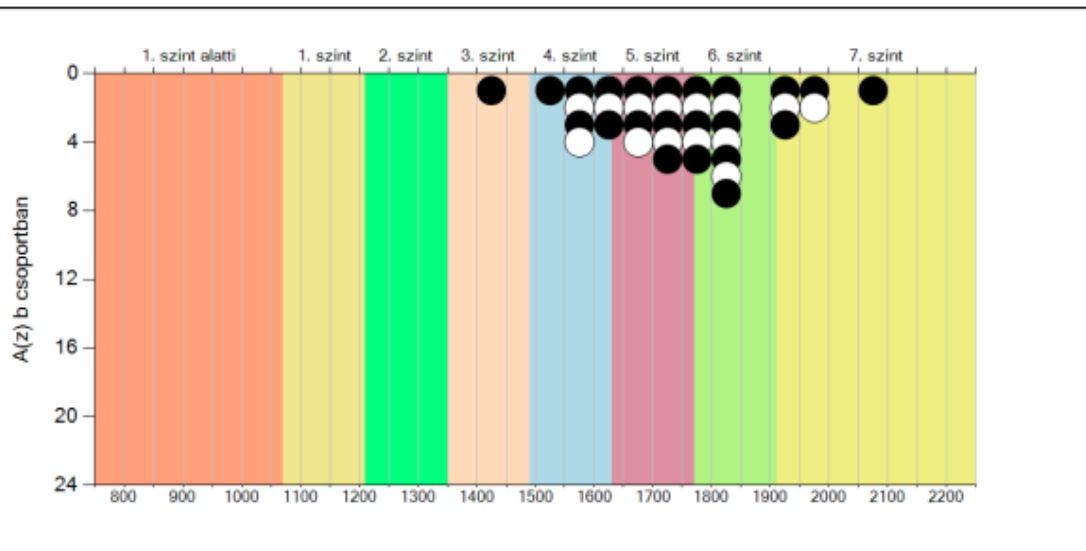
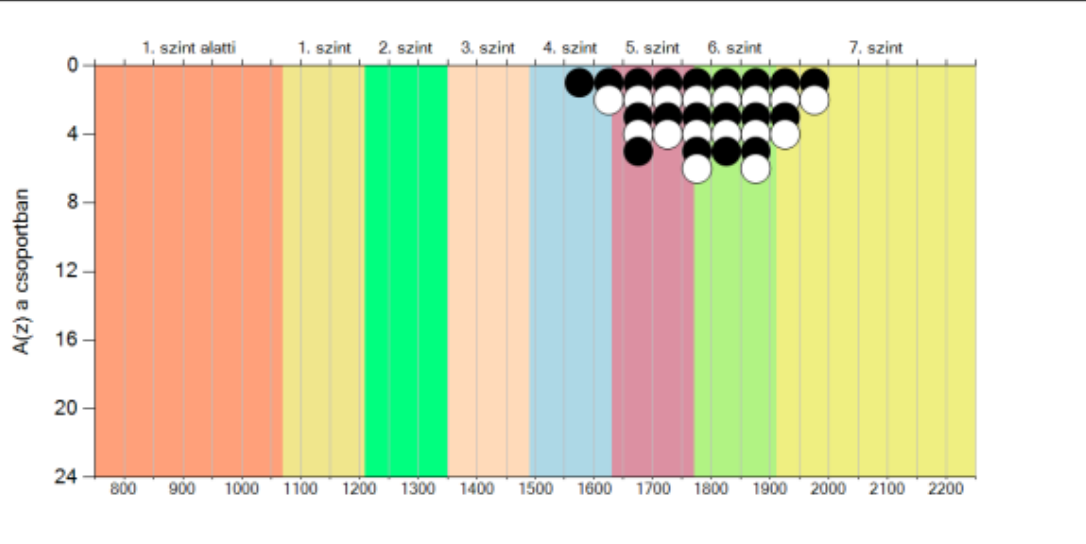

A tanulók eredményei az Önök csoportjaiban

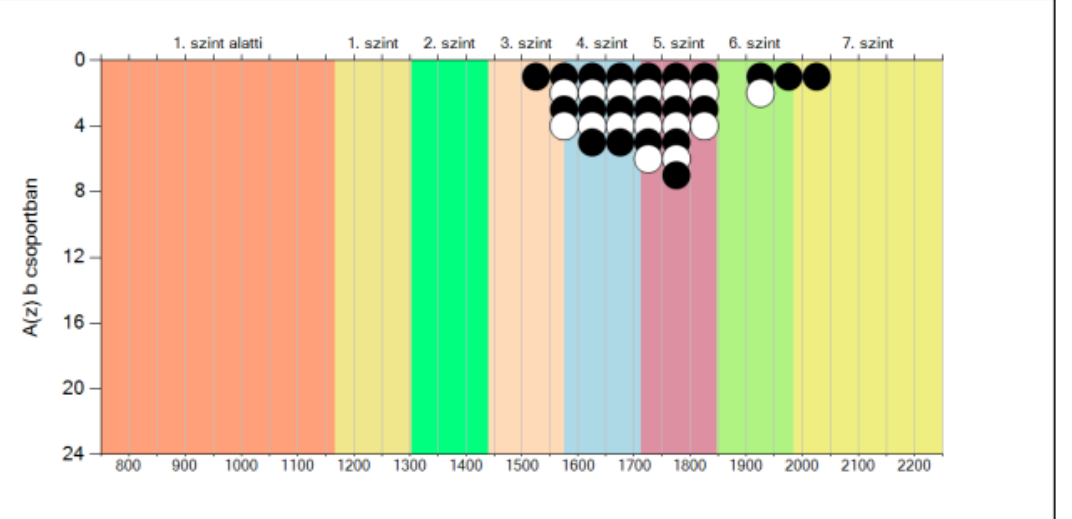
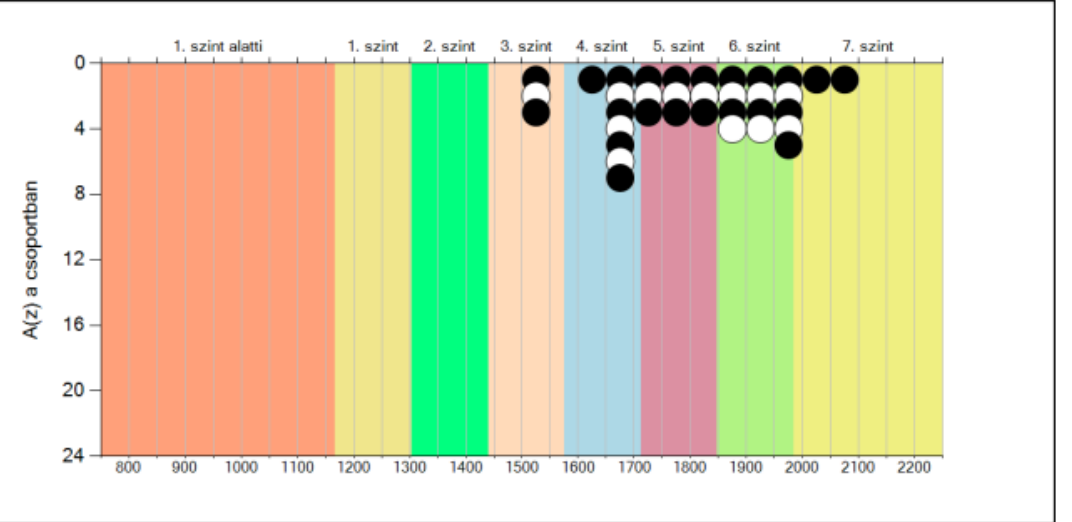

# 6. évf. természettudomány

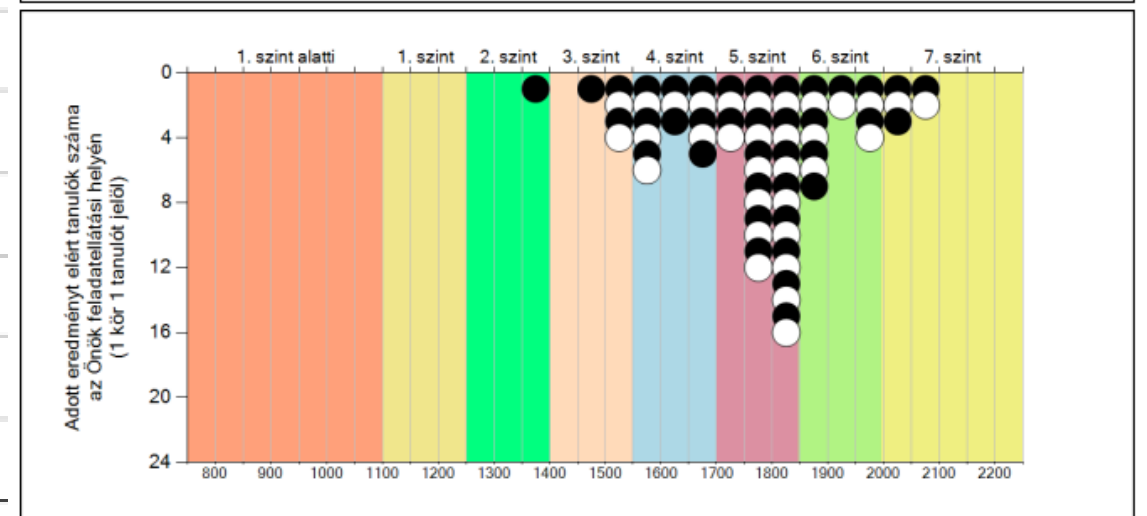
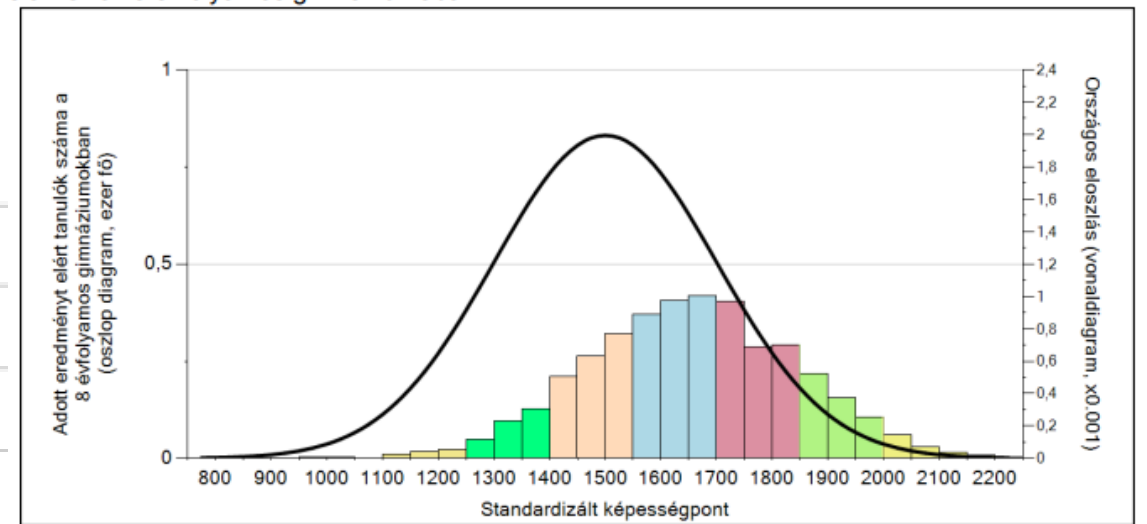
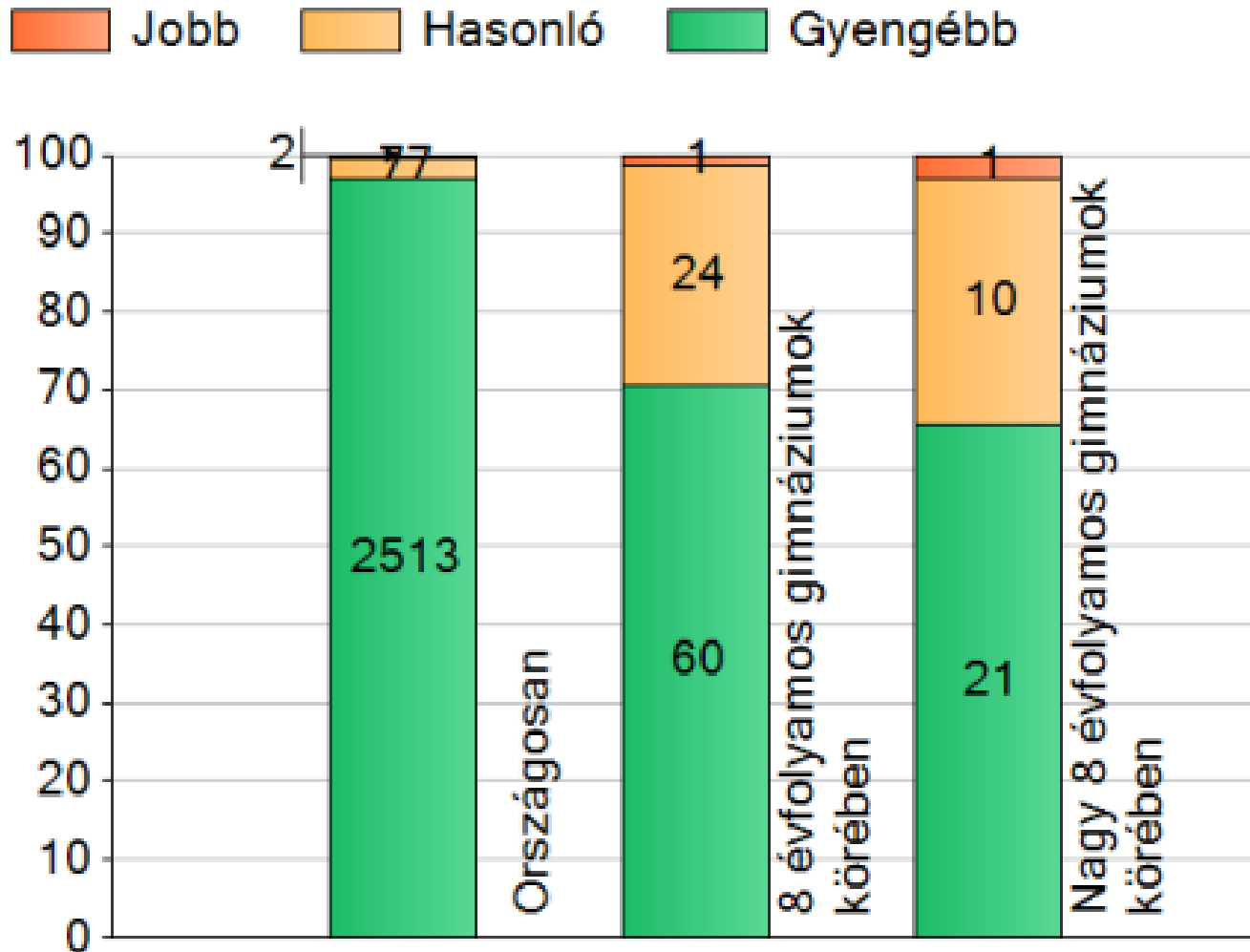

# 6.évf.term. tud. képességeloszlás

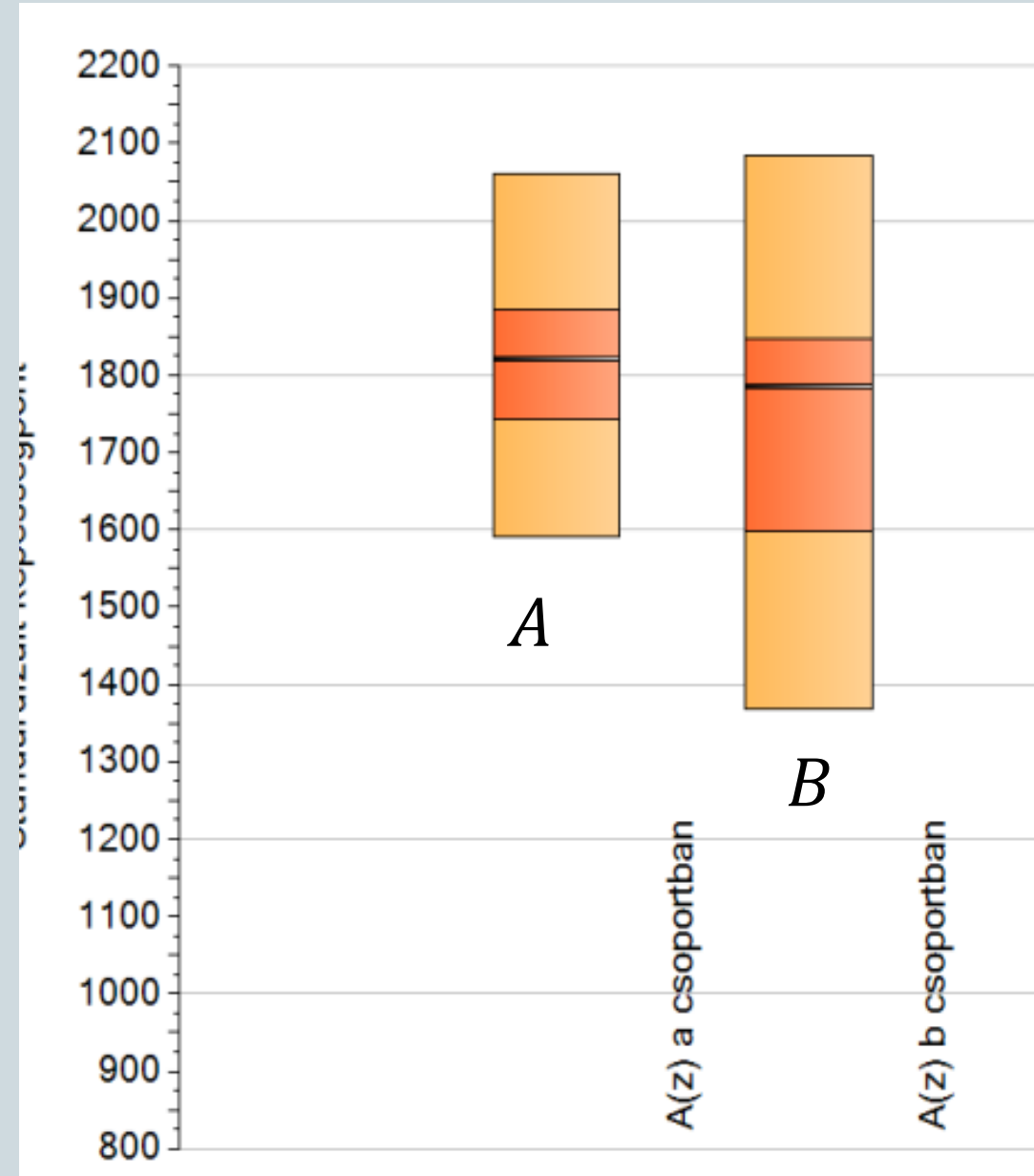
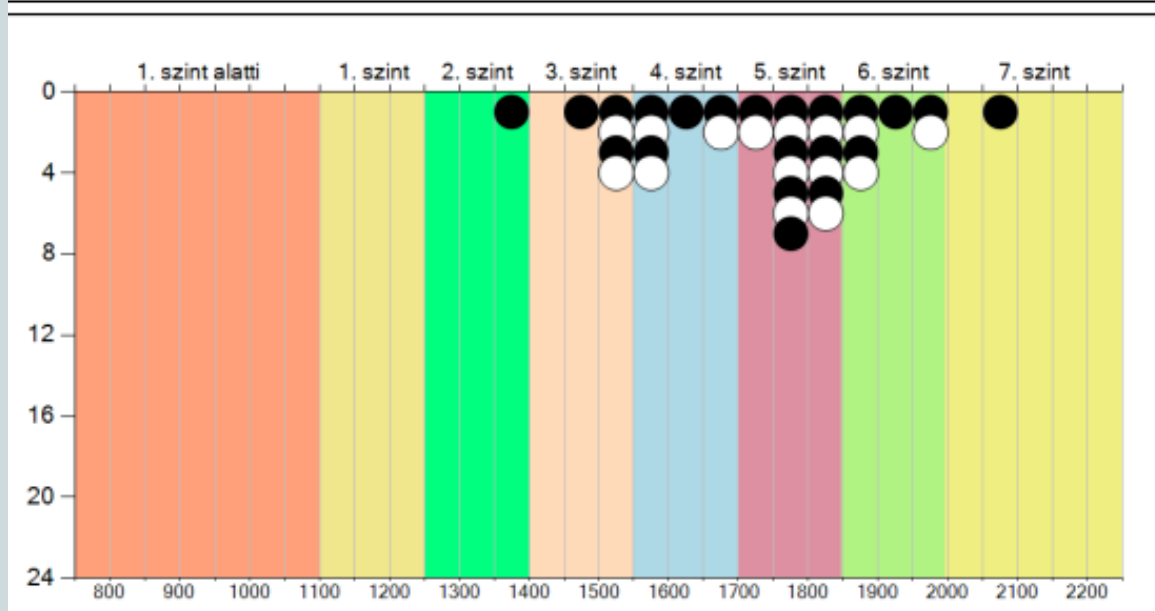
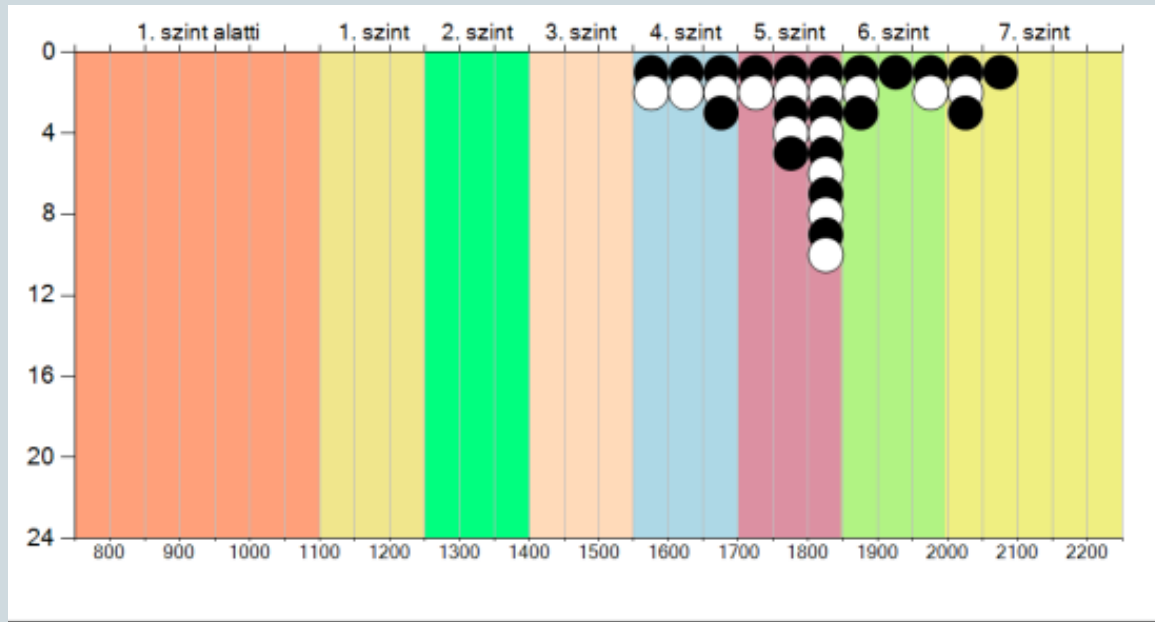

# angol

# 6. évf.

# német

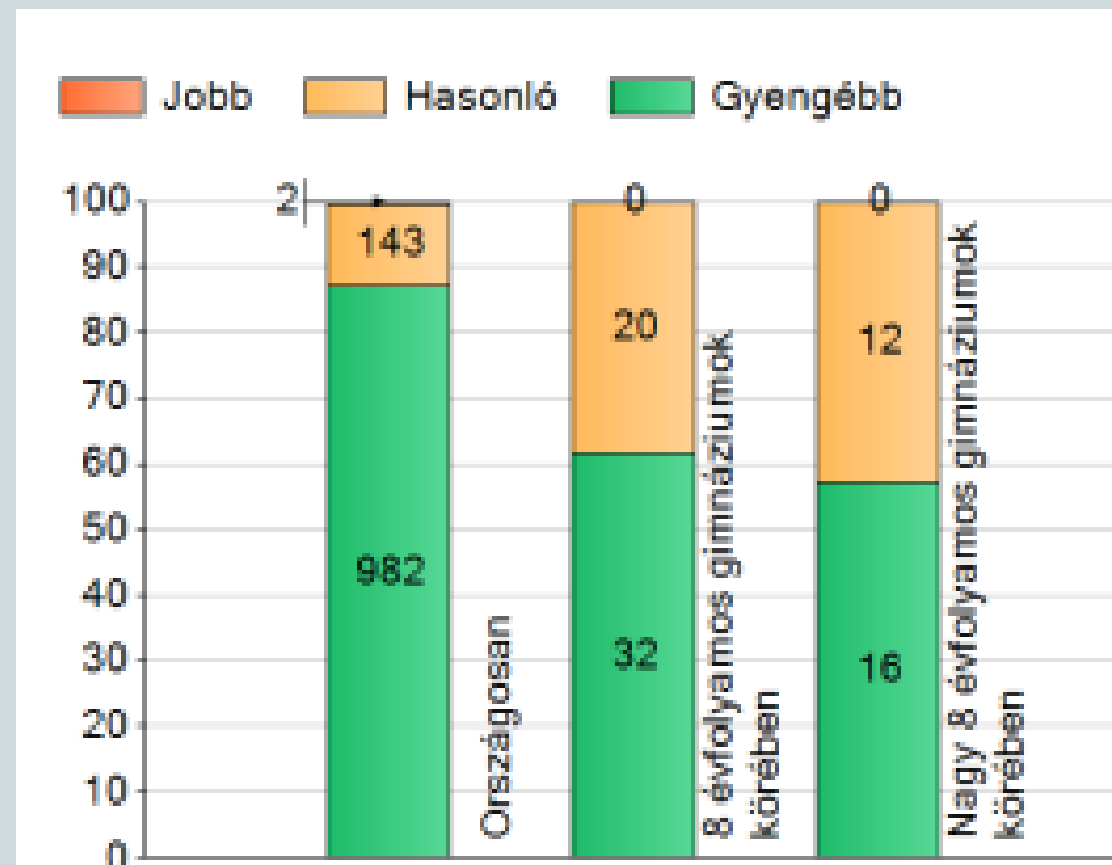
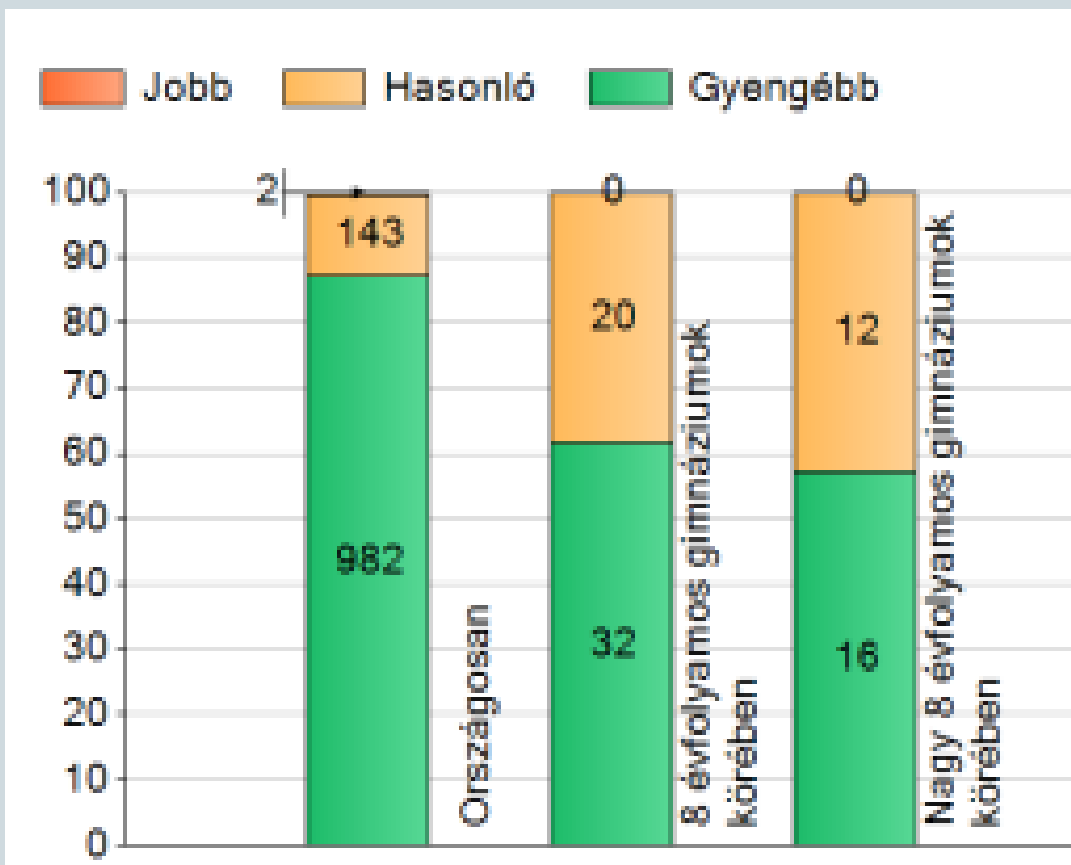

# angol

# 6.évf.

# német

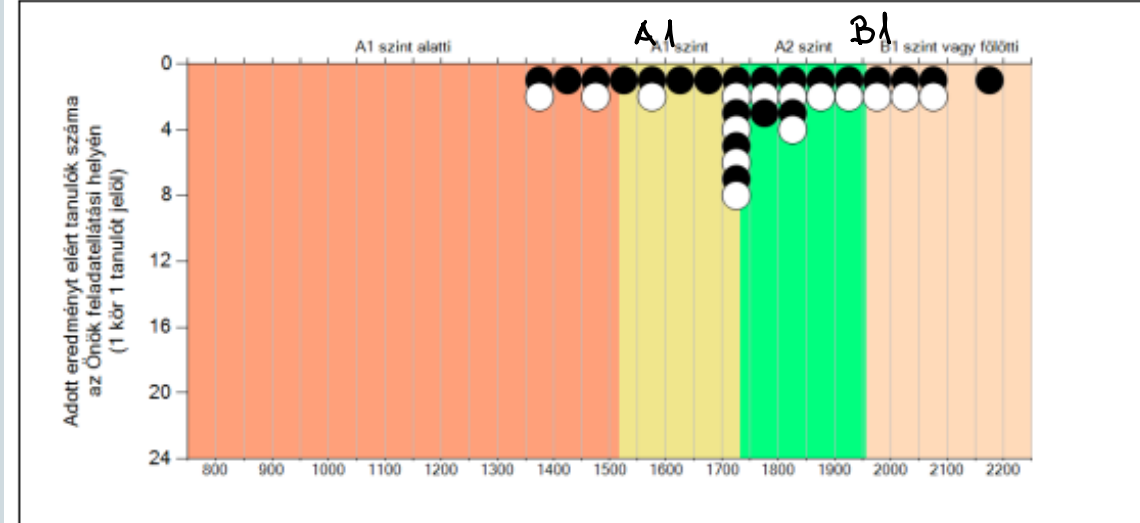
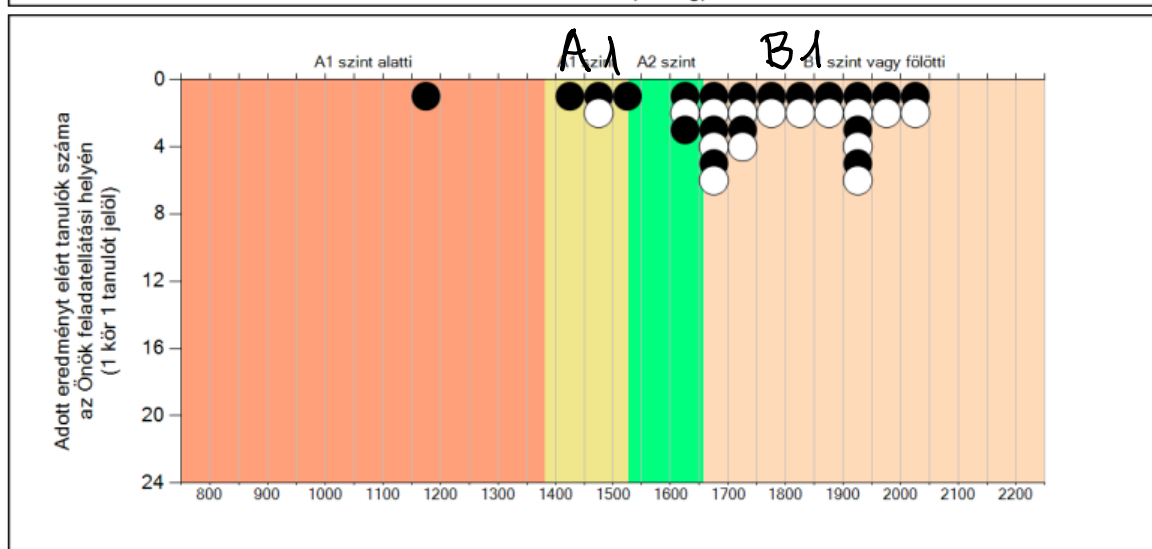
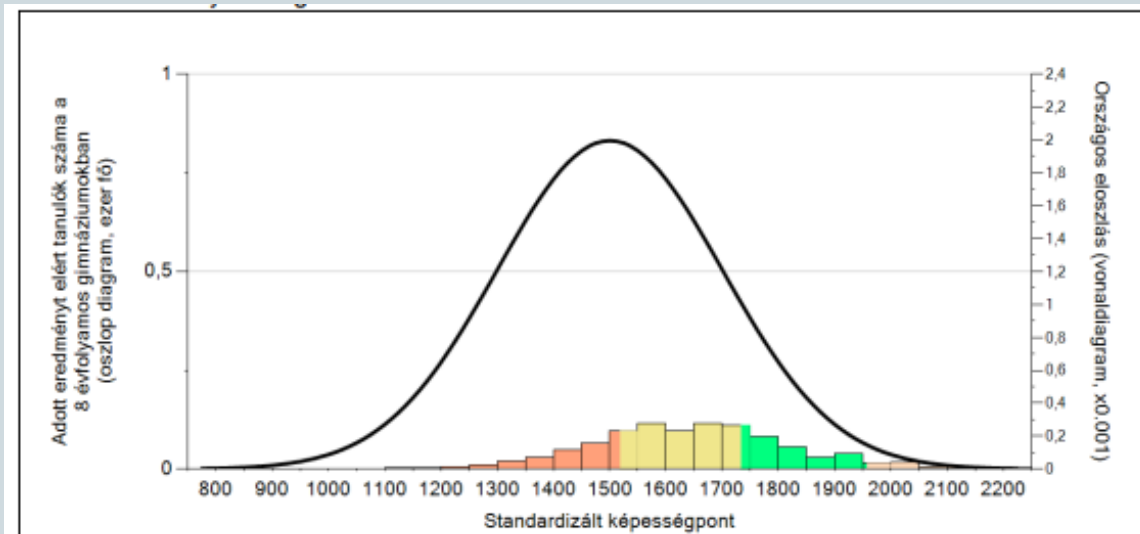
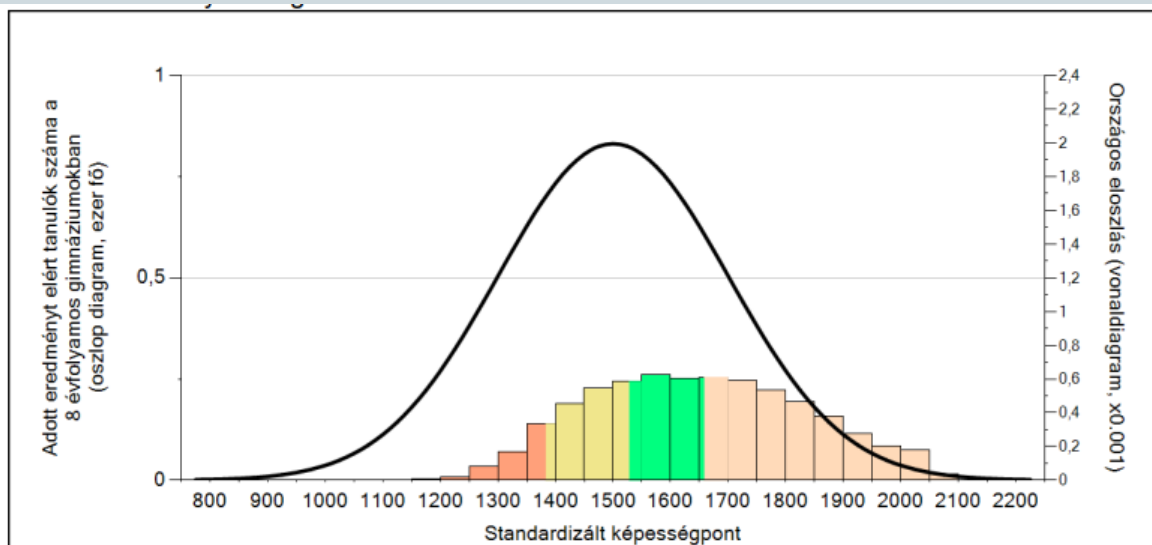

# 8. évfolyam



# 8. évf. matematika

# szövegértés

Jobb Hasonló Gyengébb

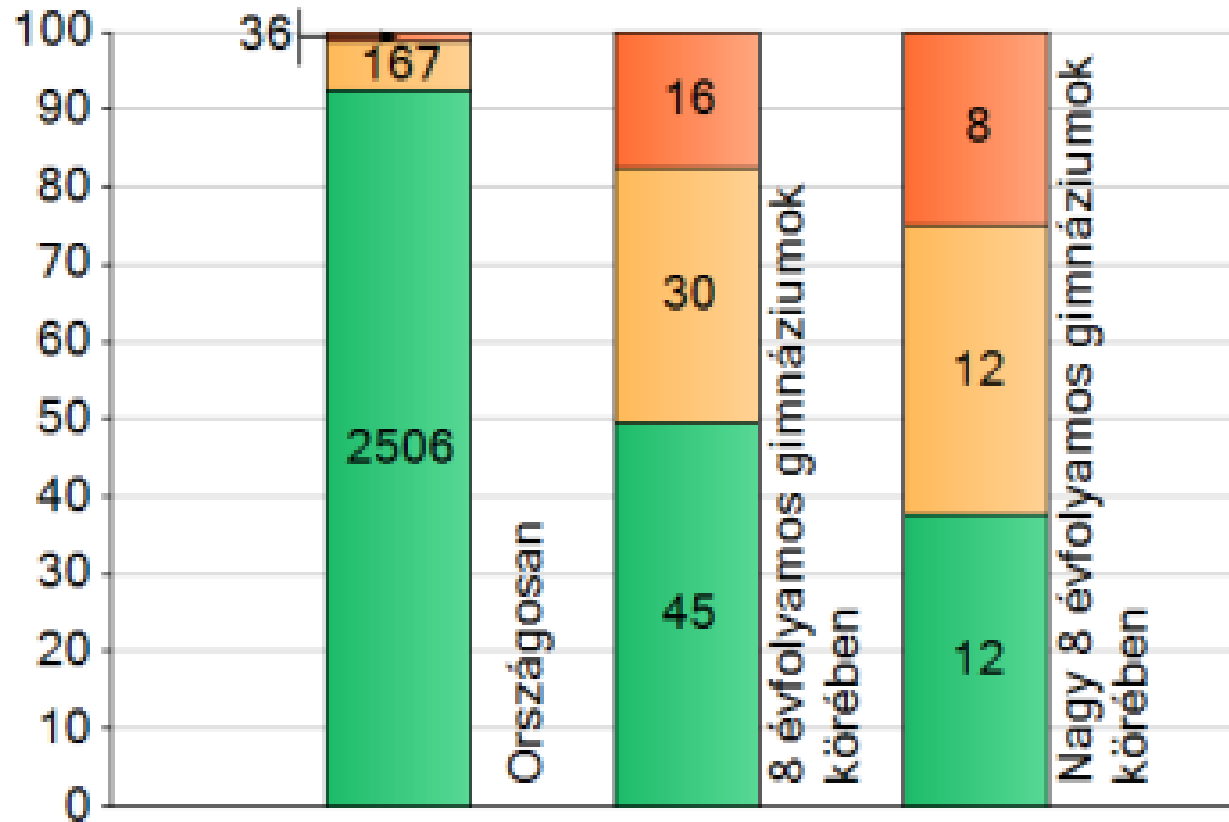

Jobb Hasonló Gyengébb

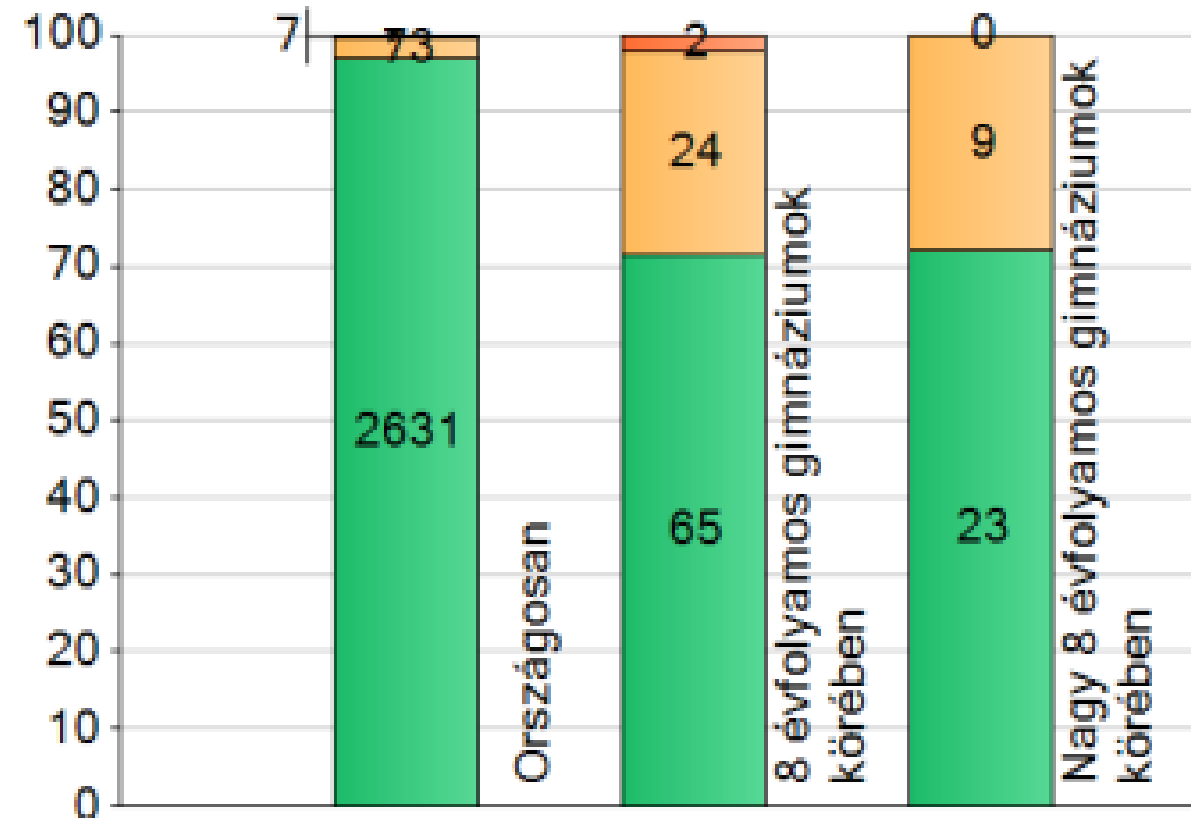

# matematika

# 8.évf.

# szövegértés

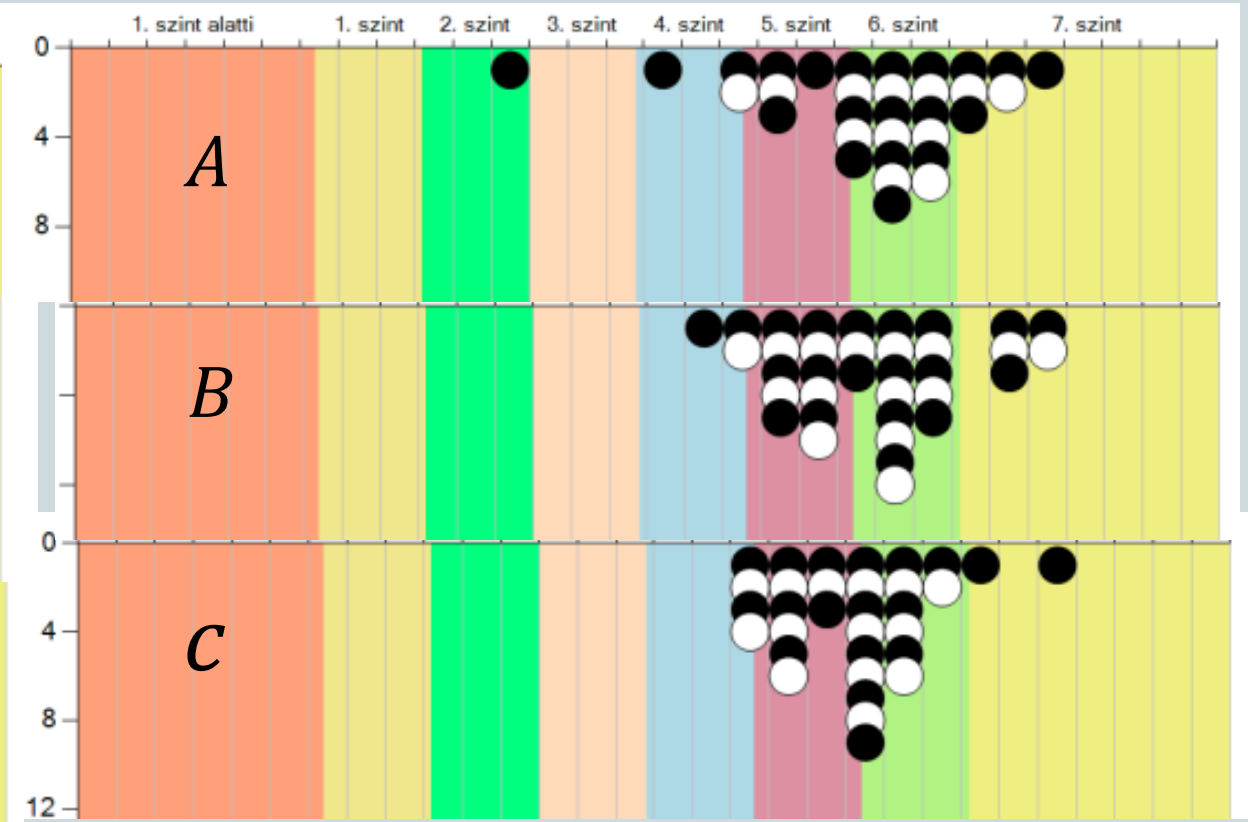
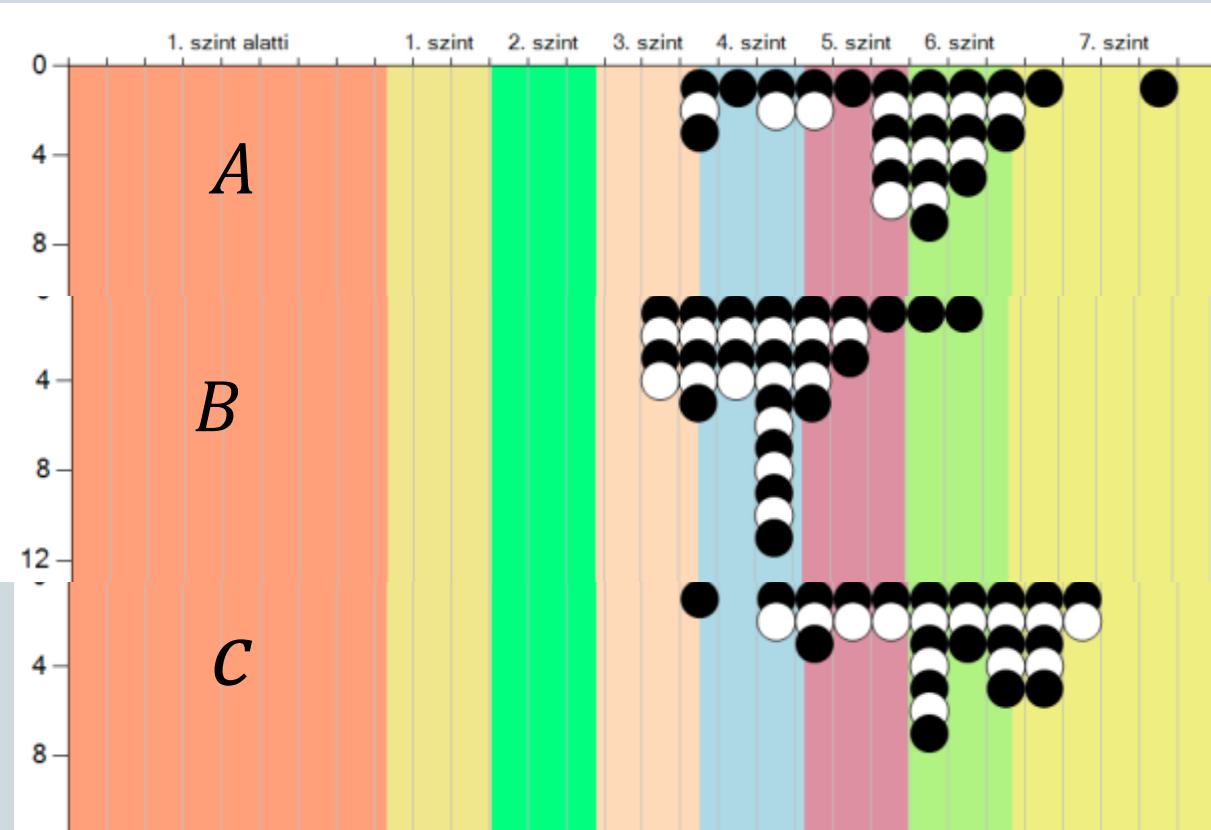

# 8. évf. természettudomány



A feladatellátási helyek tanulójának a CSH-index alapján várható és tényleges teljesítménye

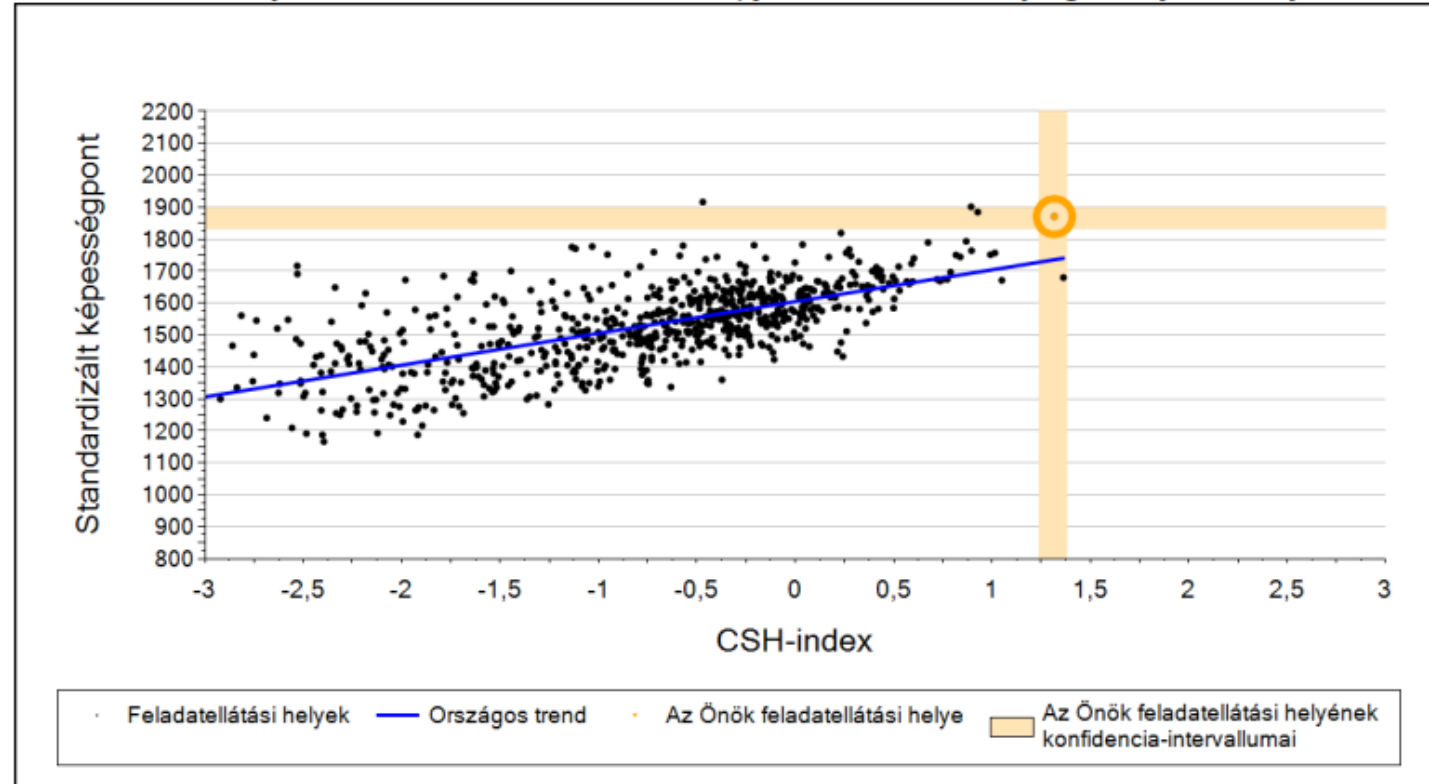

# Képességeloszlás természettudomány 8. évf.

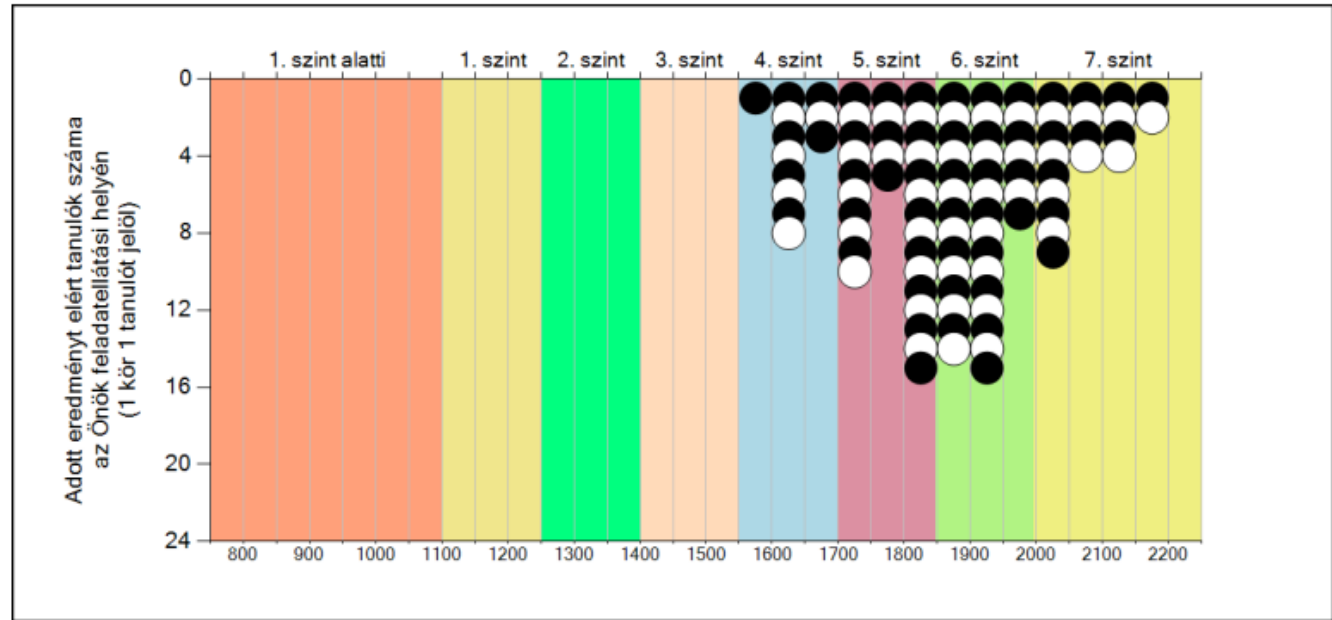
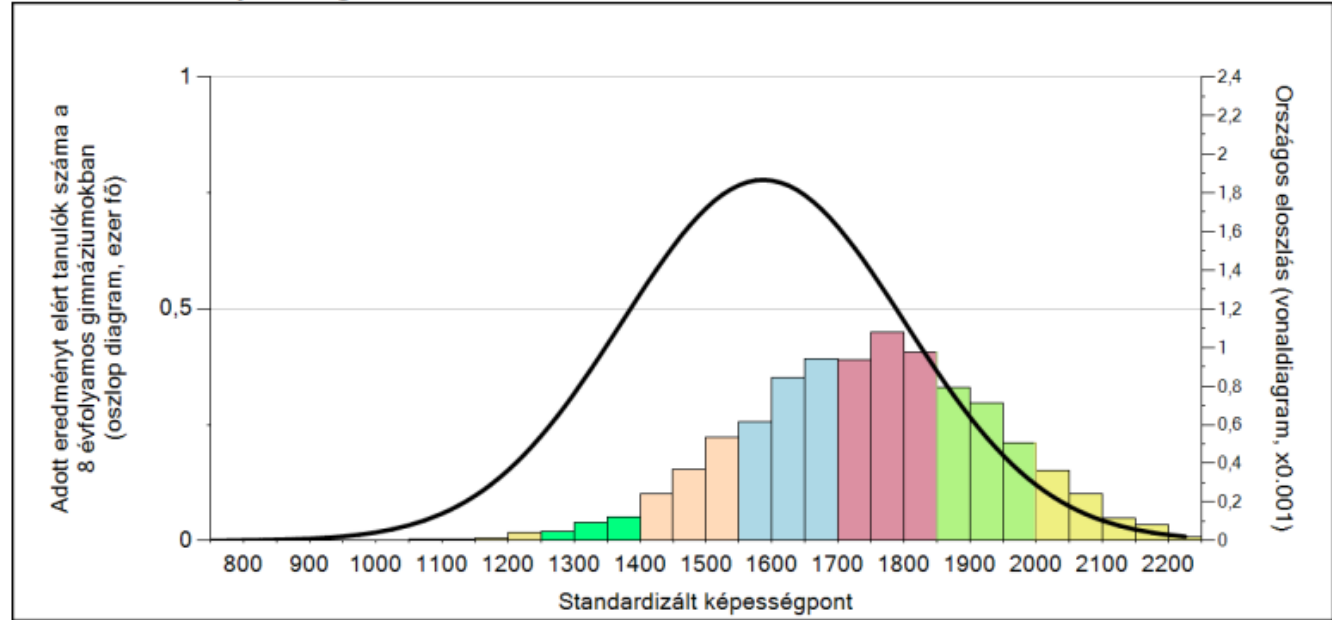

angol

8. évf.

német

Jobb Hasonló Gyengébb

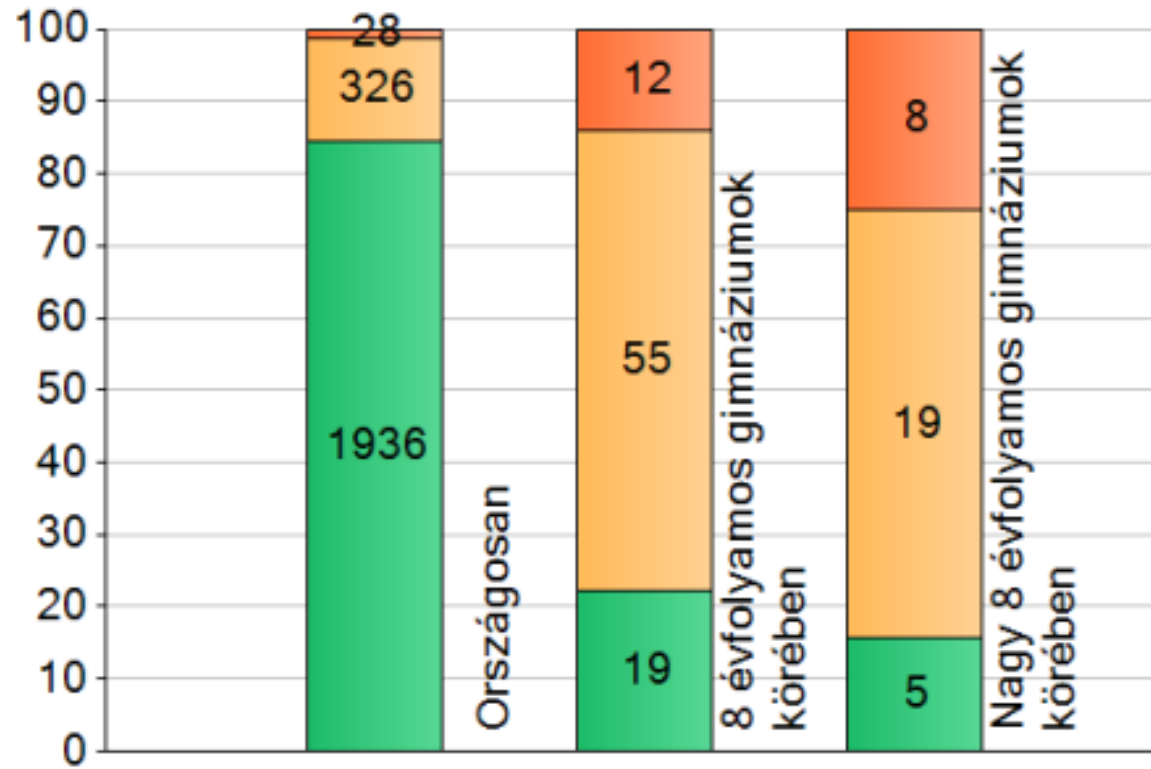

Jobb Hasonló Gyengébb

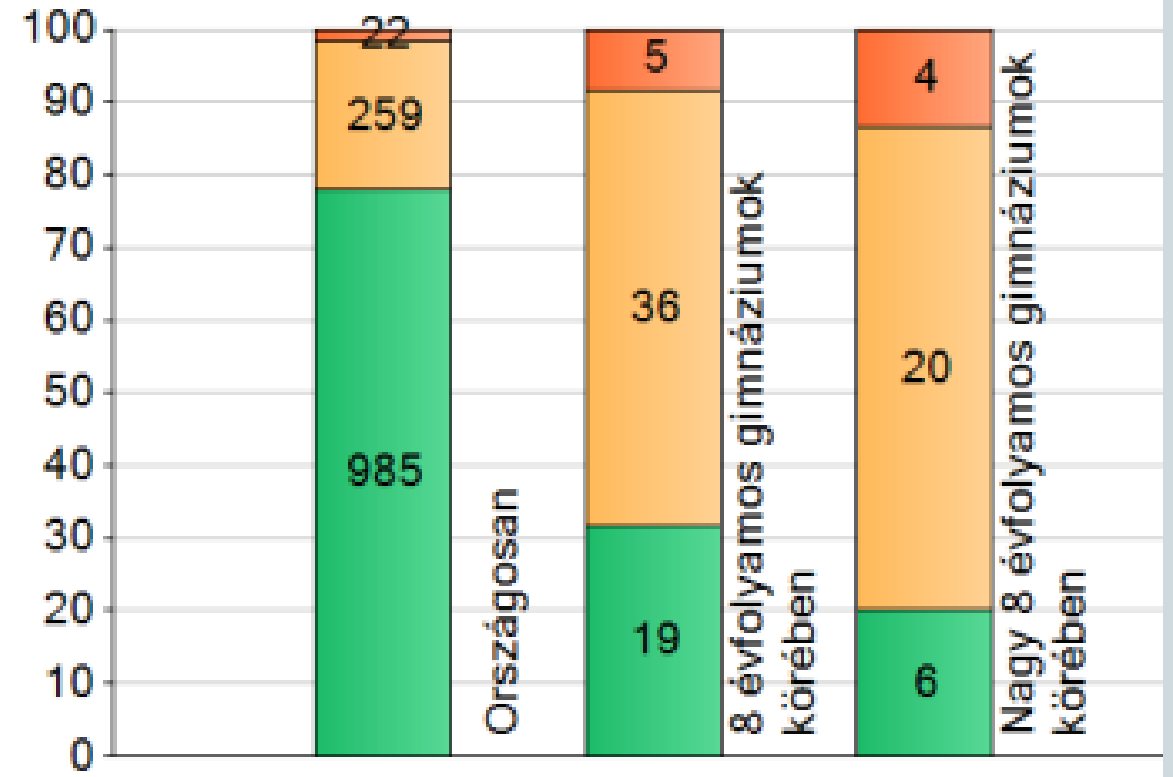

angol

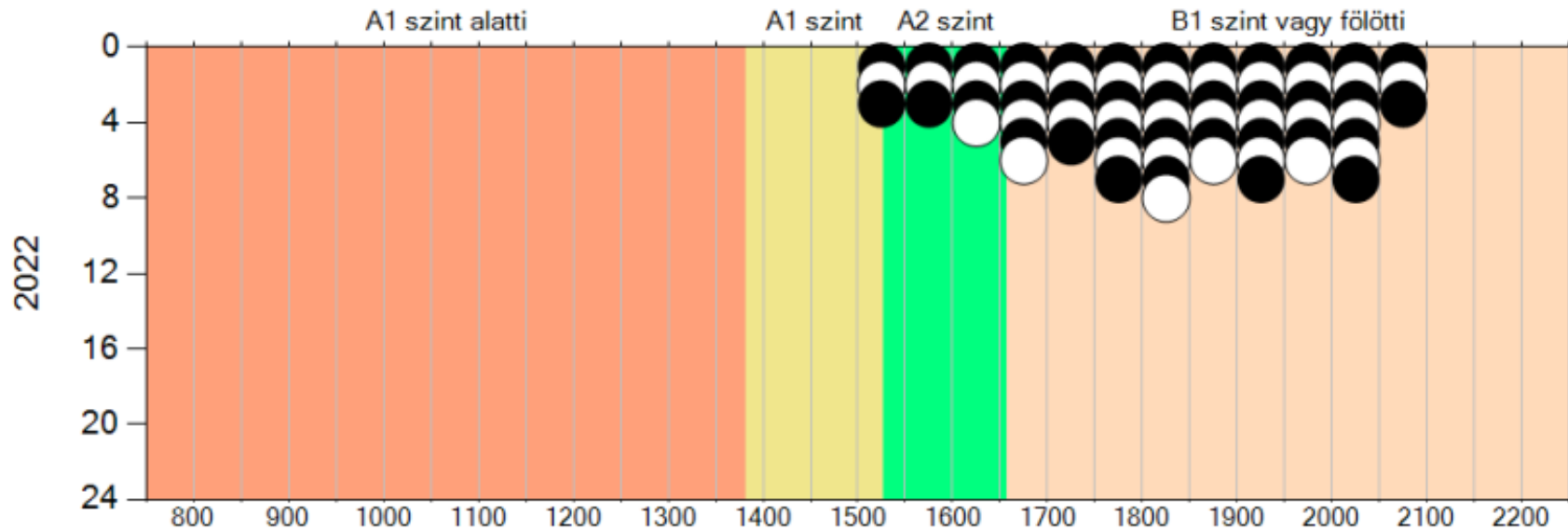

német

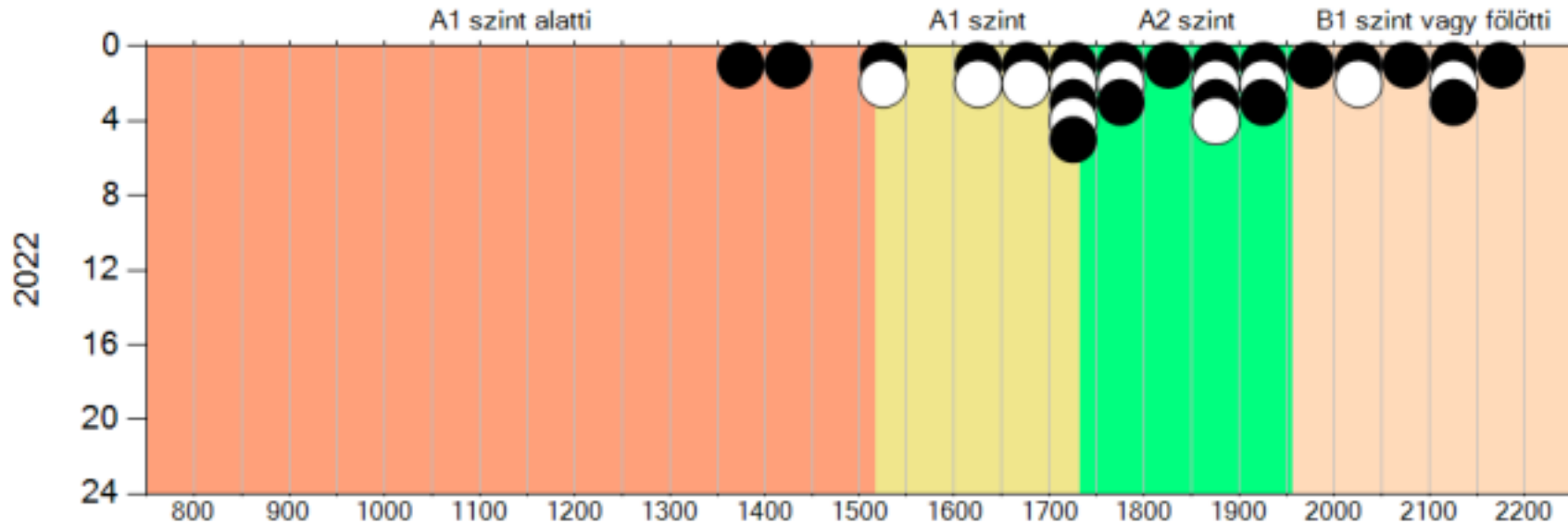

# 10. évfolyam

## Matematika (4 évfolyamos)

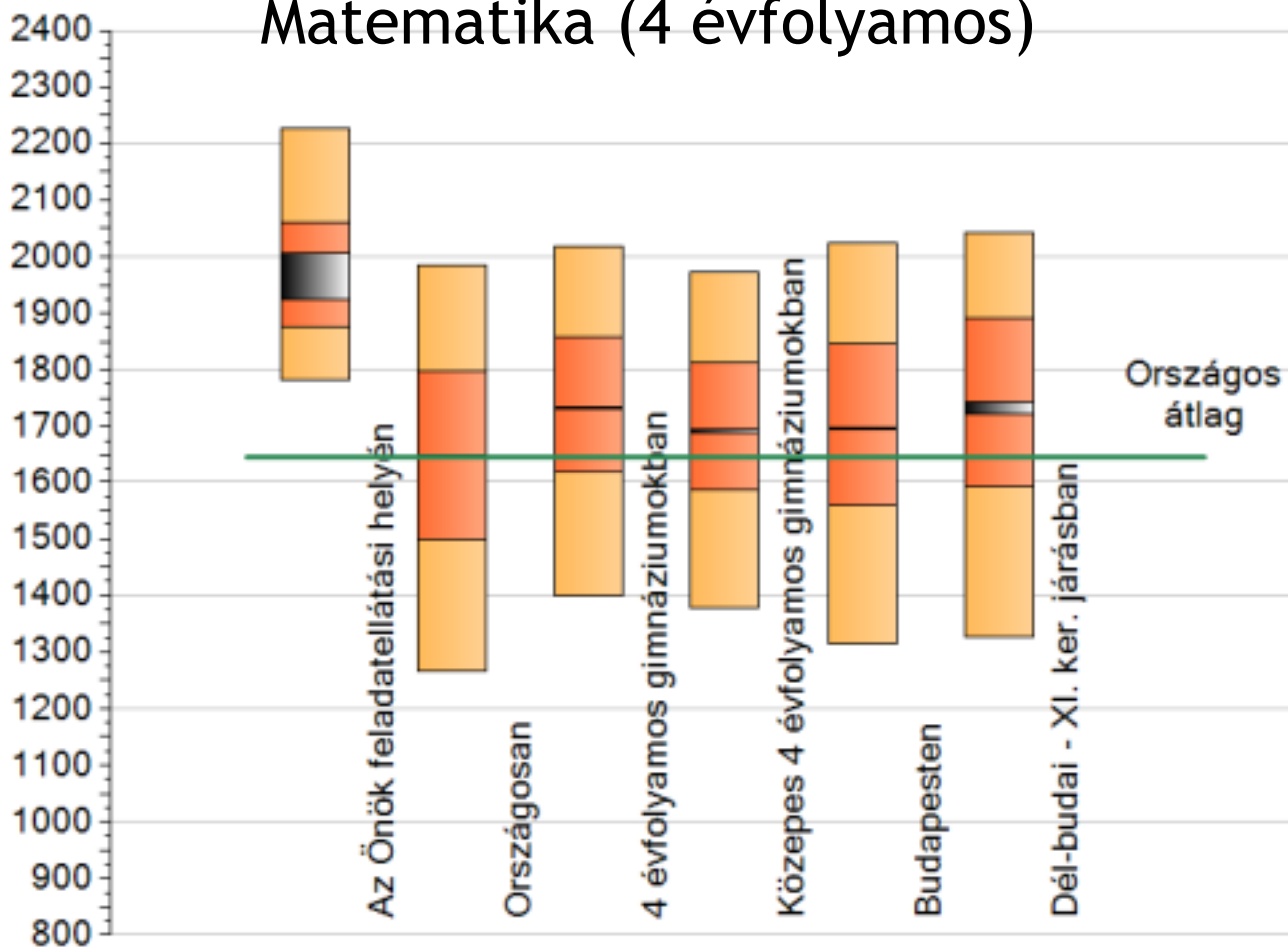

## Szövegértés 8 évf.

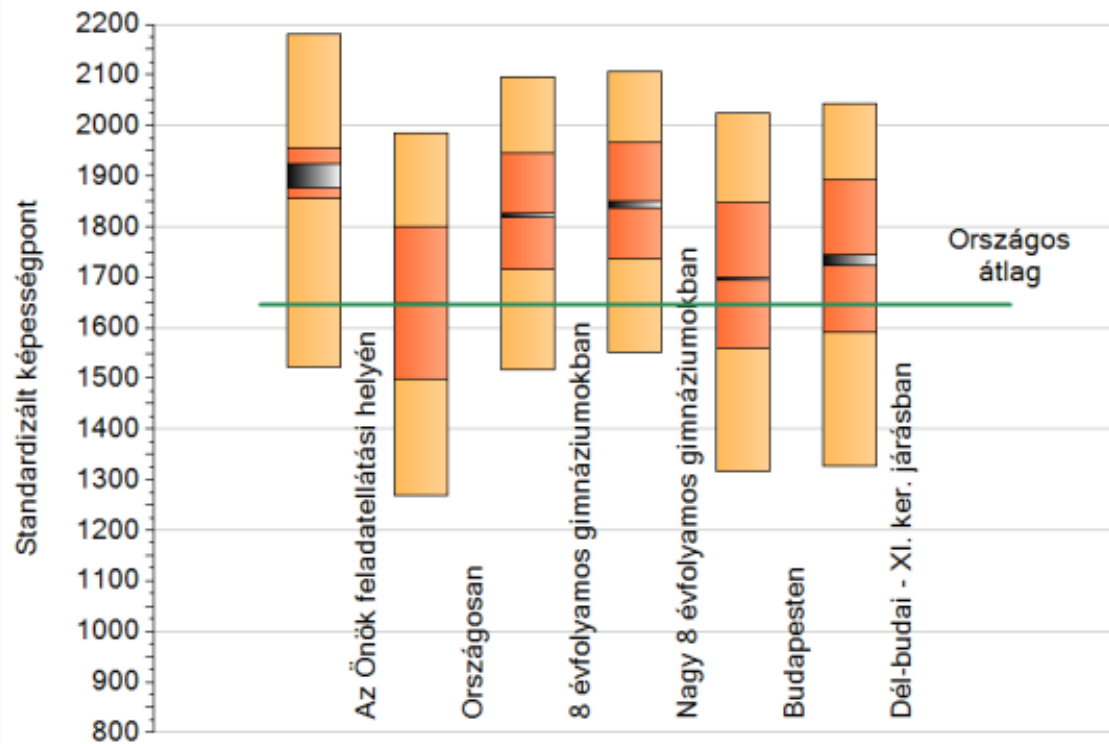

# matematika (10.)

## 8 évfolyamos

## 4 évfolyamos

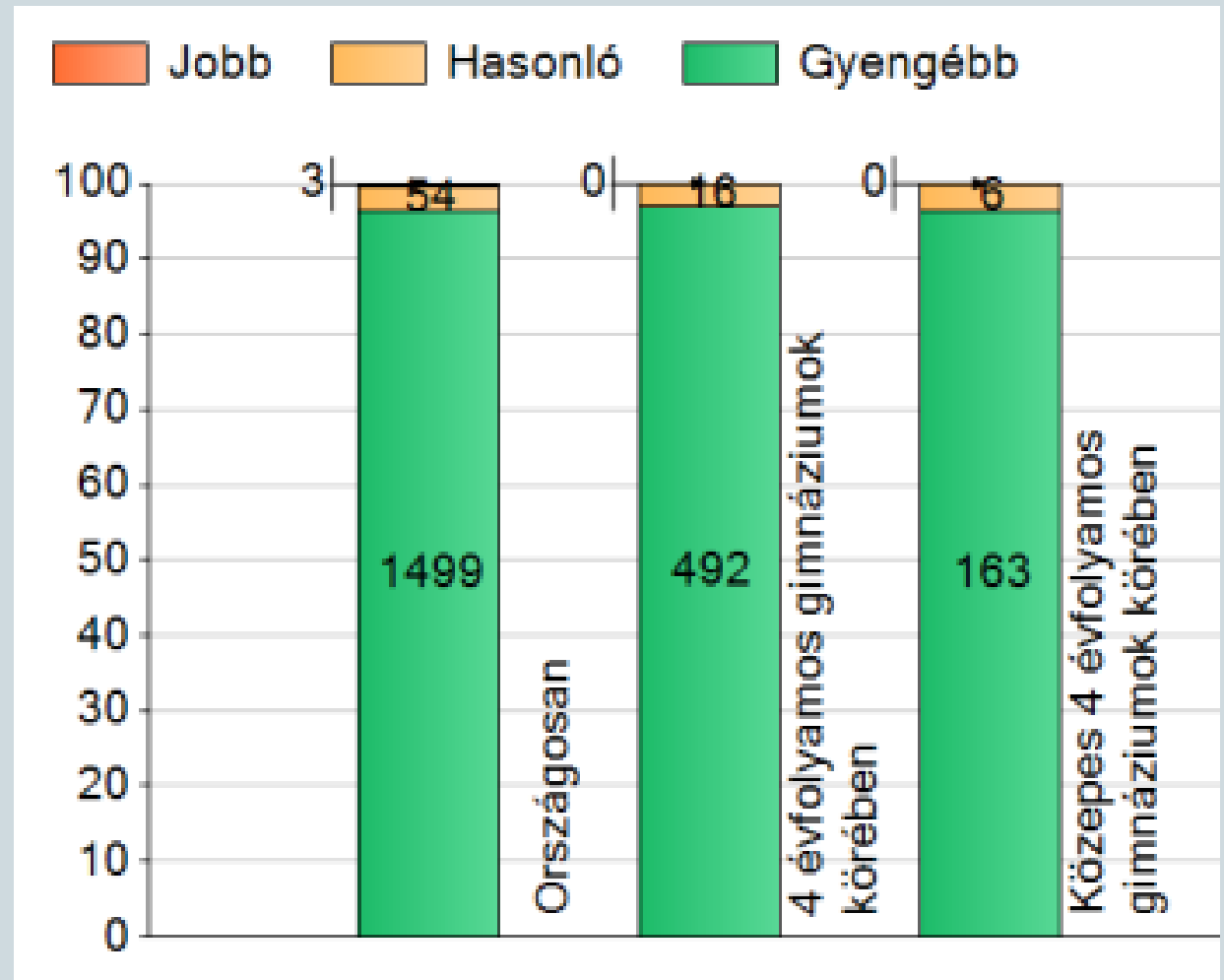
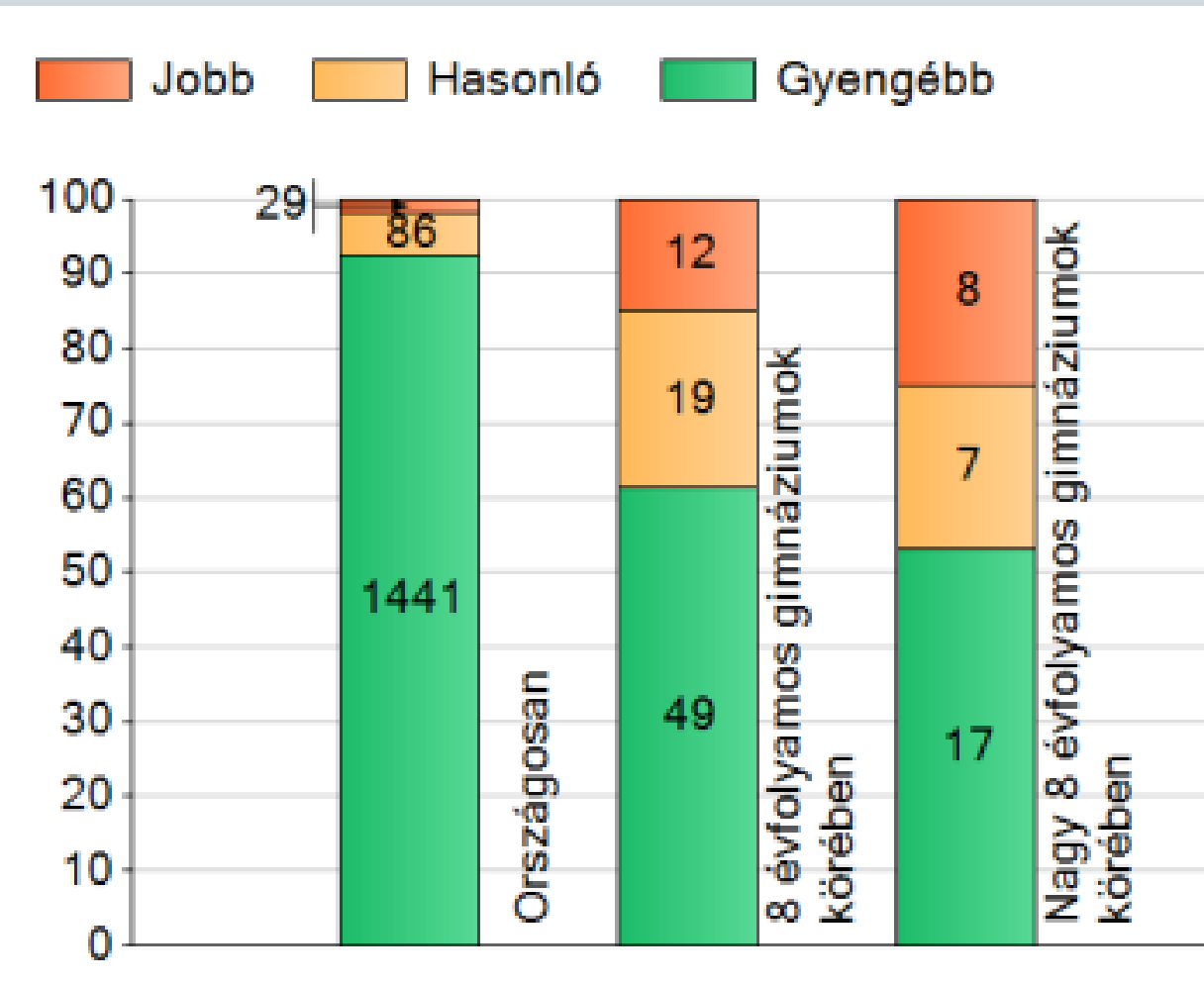



# A feladatellátási helyek tanulóinak a CSH-index alapján várható és tényleges teljesítménye

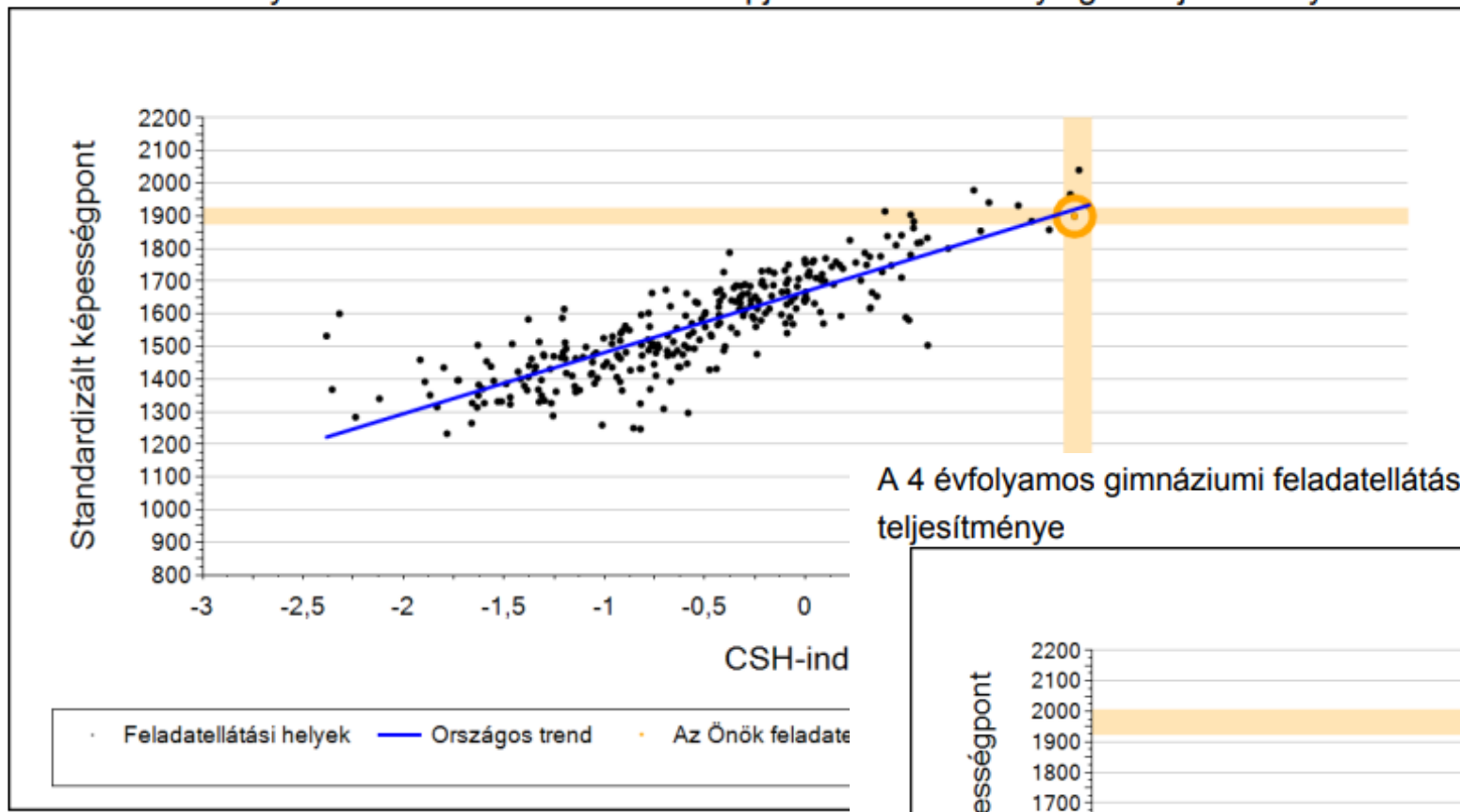

A 4 évfolyamos gimnáziumi feladatellátási helyek tanulóinak a CSH-index alapján várható és tényleges teljesítménye

## 10. évf. matematika CSH index alapján

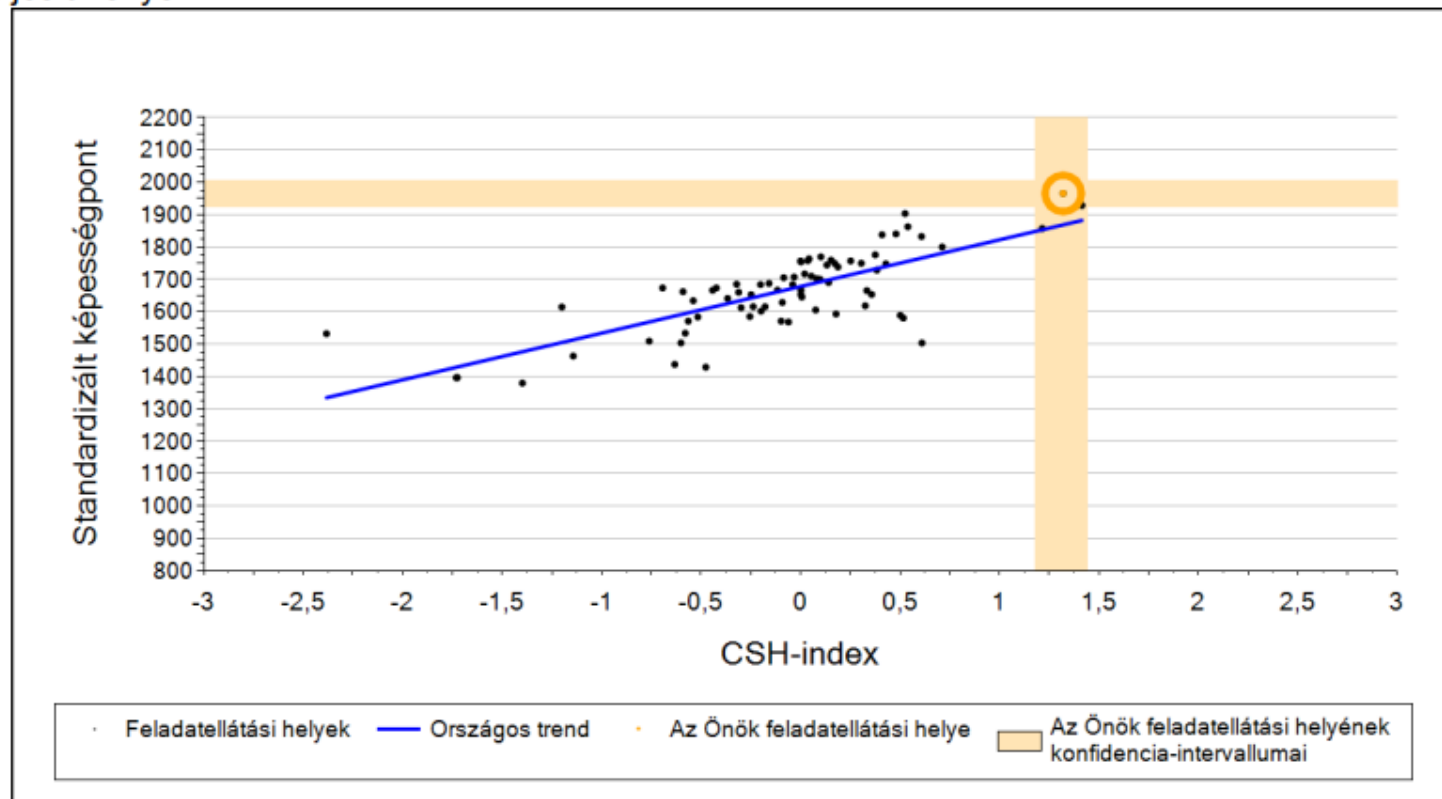

# Az előző évekhez viszonyított eloszlás

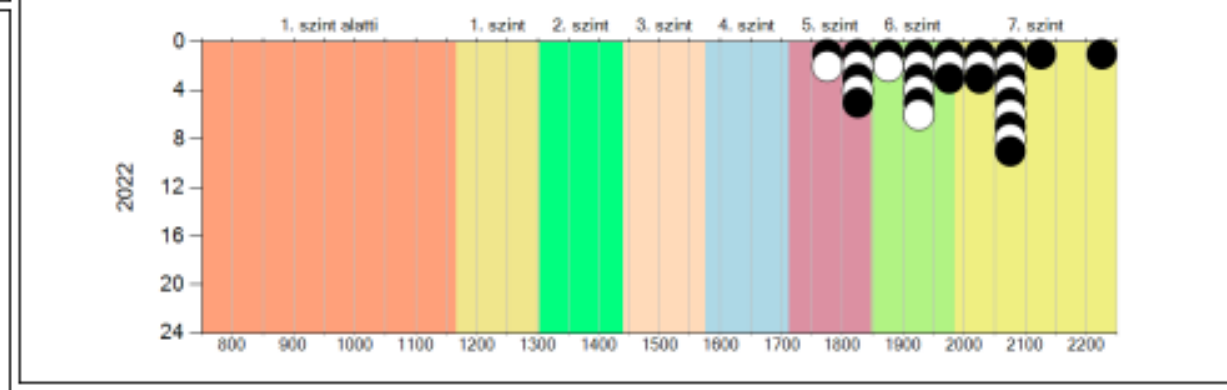
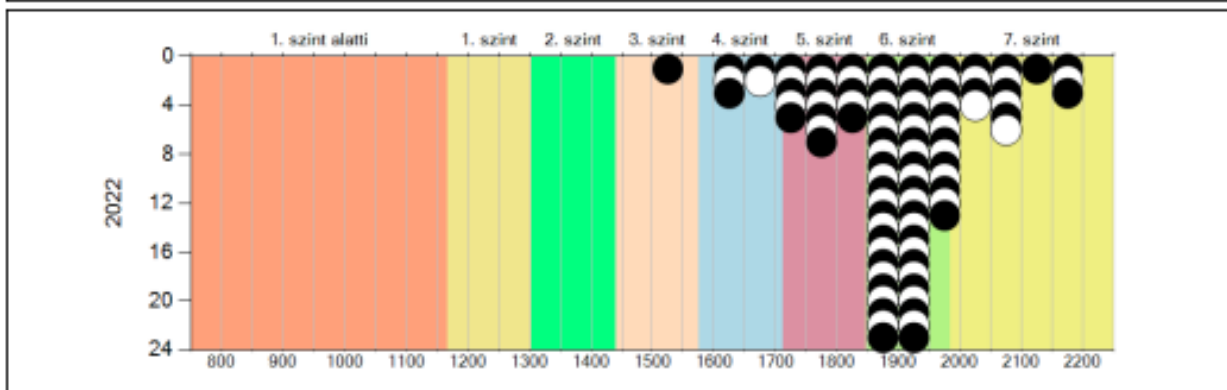
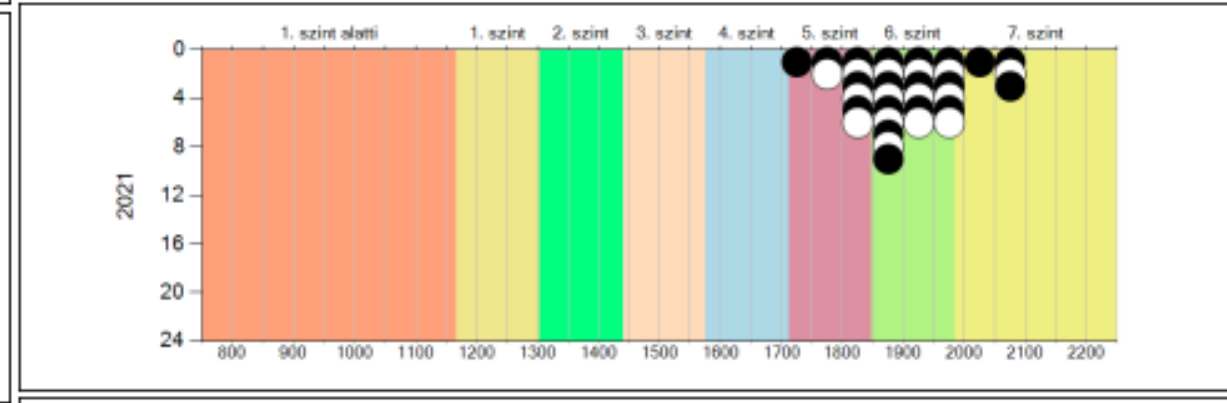
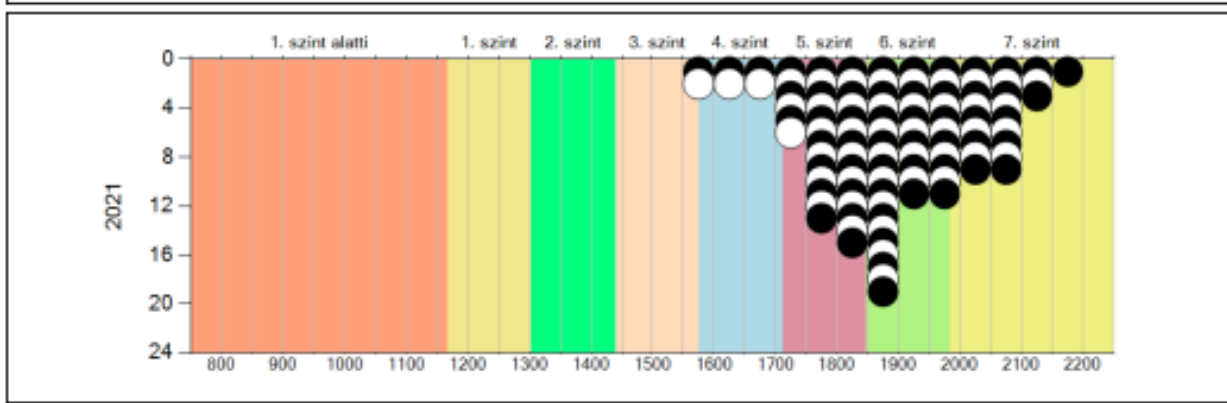
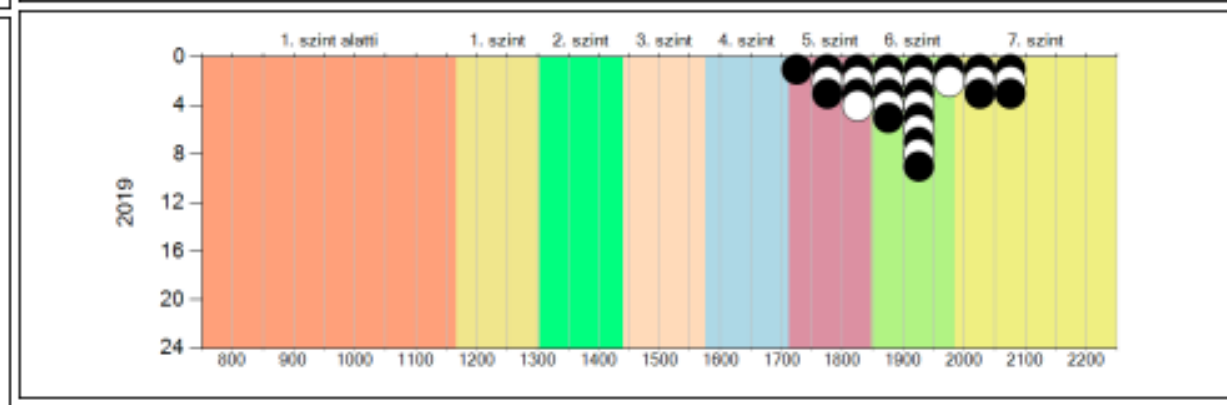
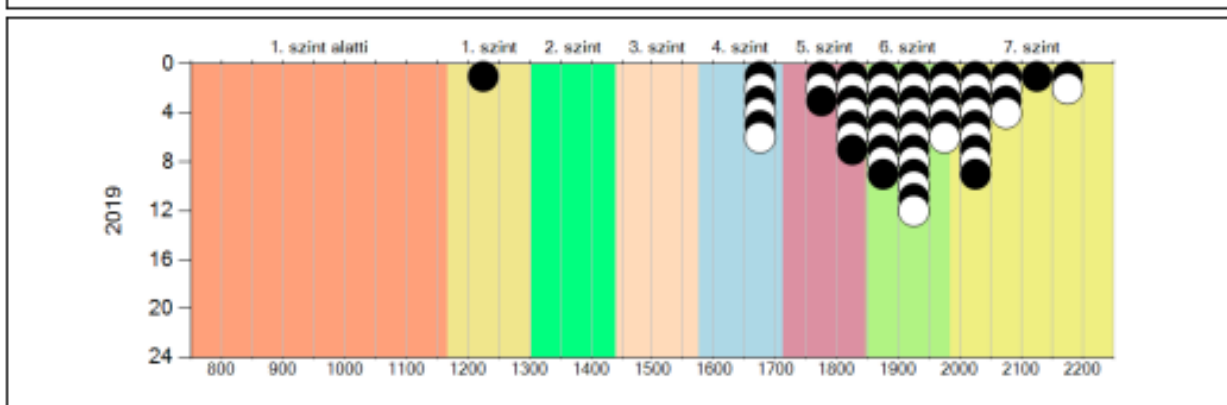

# szövegértés (10.)

## 8 évfolyamos

## 4 évfolyamos

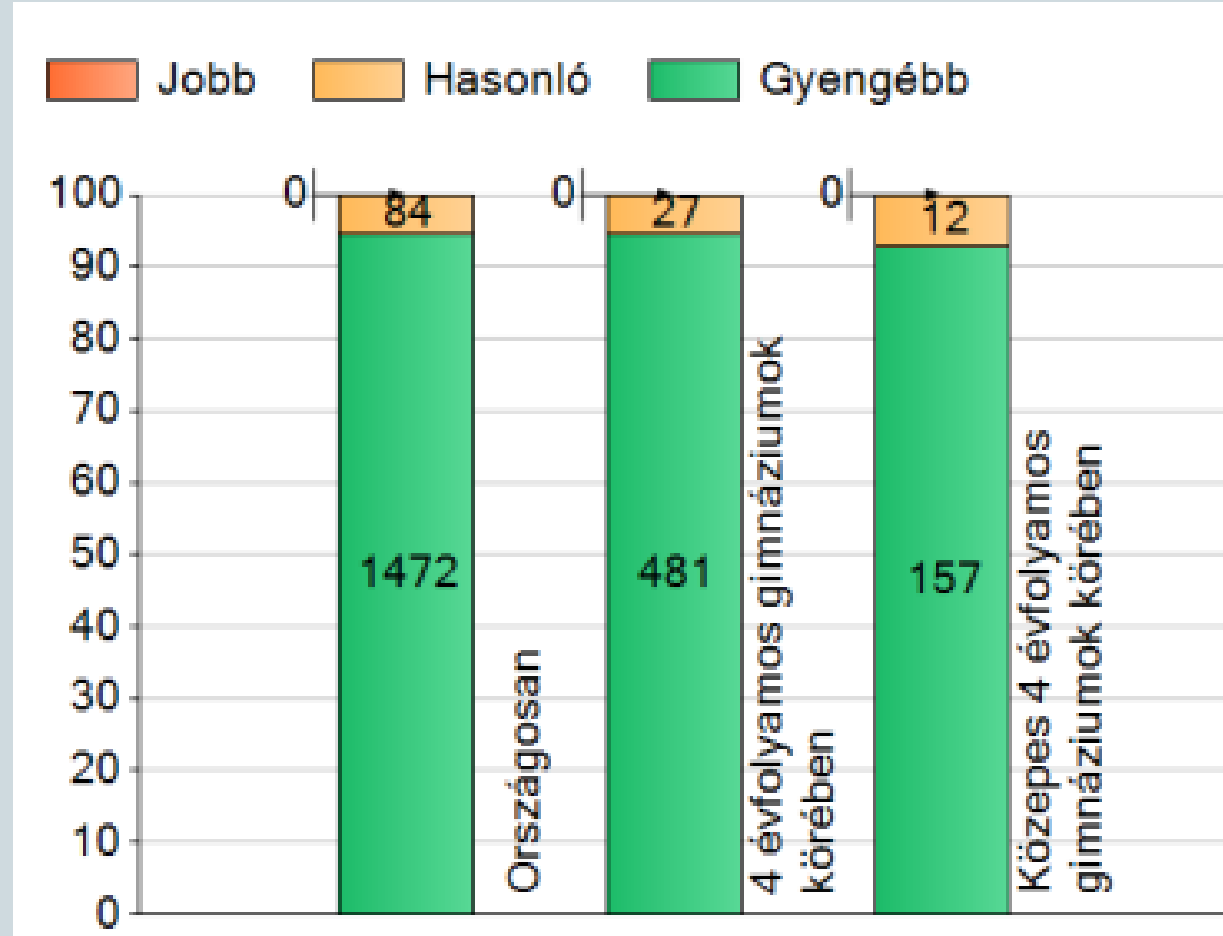
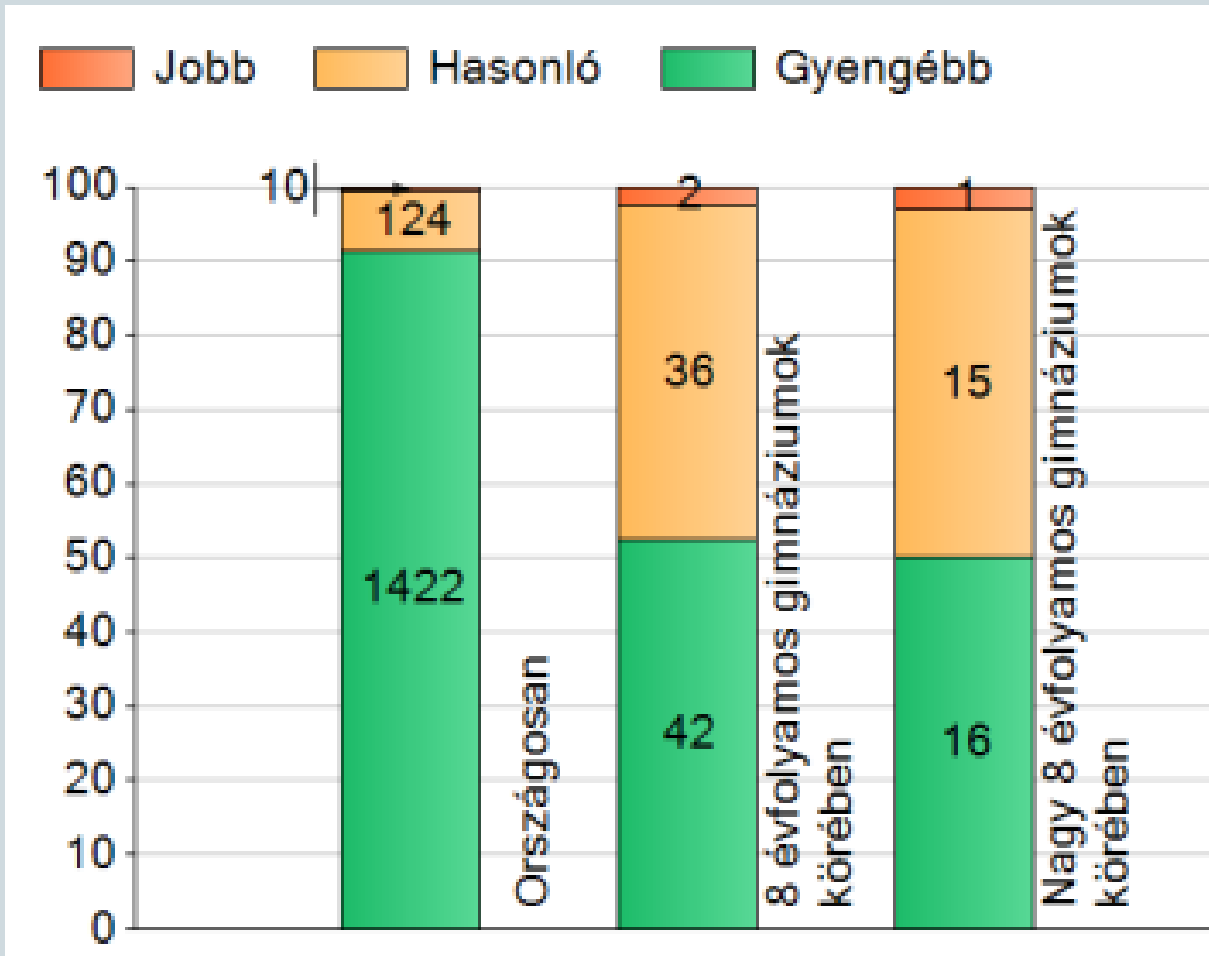

# Képességeloszlás (10.) szövegértés

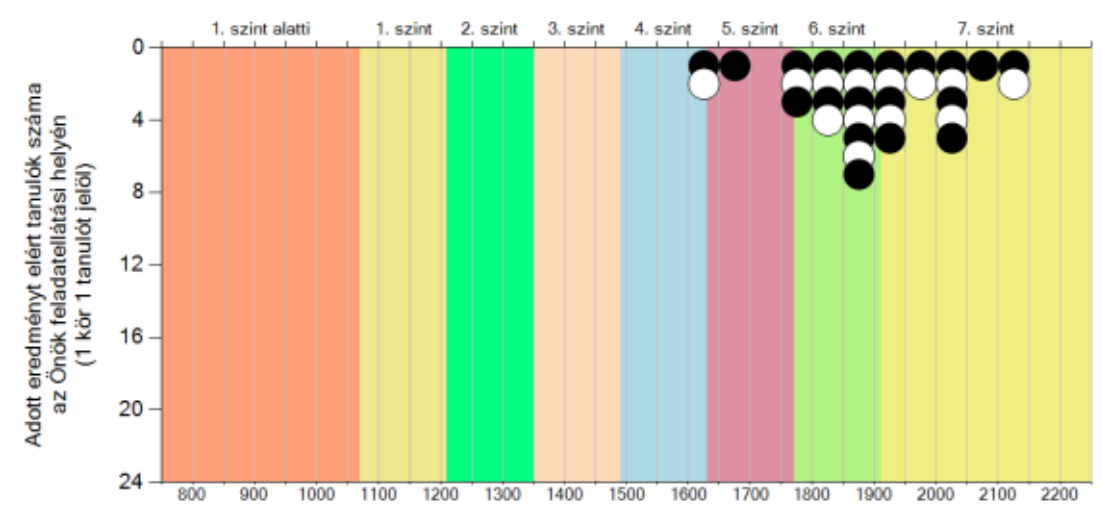
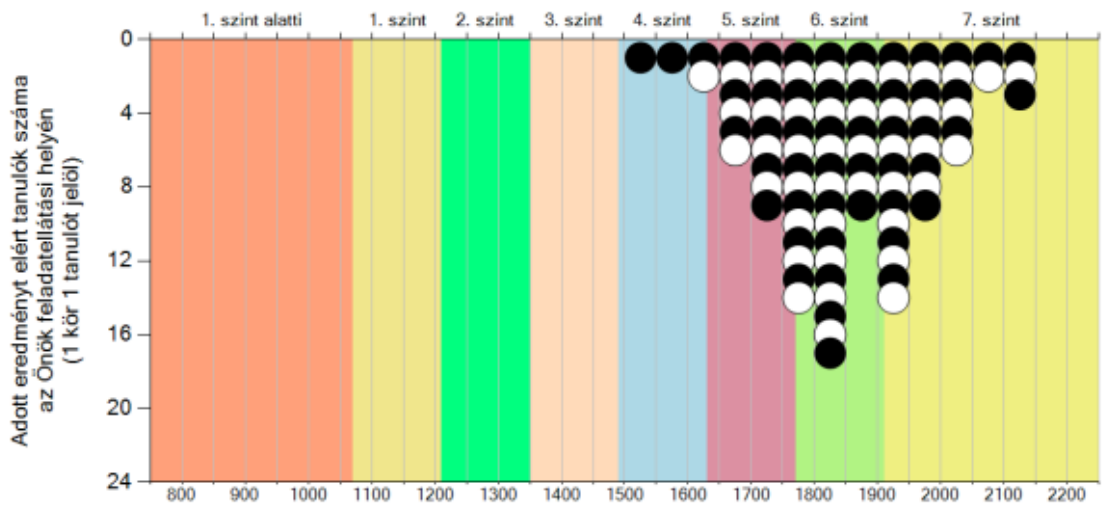

A tanulók képességszintek szerinti százalékos megoszlása

A kerekítés miatt a százalékos értékek összege eltérhet a 100 százaléktól.

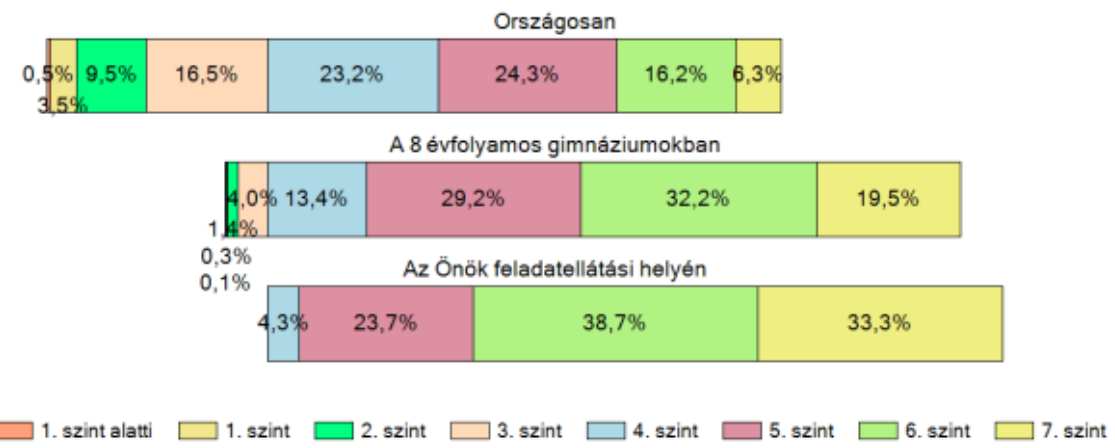

A tanulók képességszintek szerinti százalékos megoszlása

A kerekítés miatt a százalékos értékek összege eltérhet a 100 százaléktól.

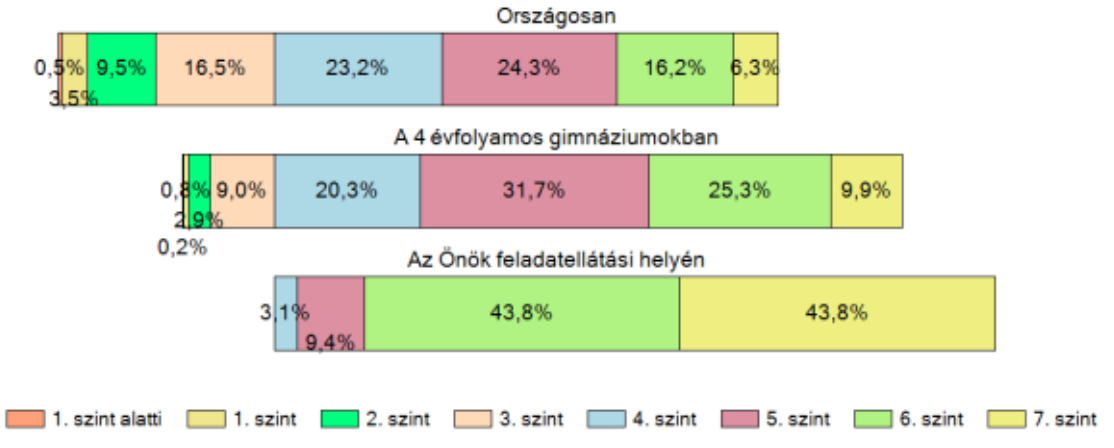

# Természettudomány (10.)

## 8 évfolyamos

## 4 évfolyamos

Jobb Hasonló Gyengébb

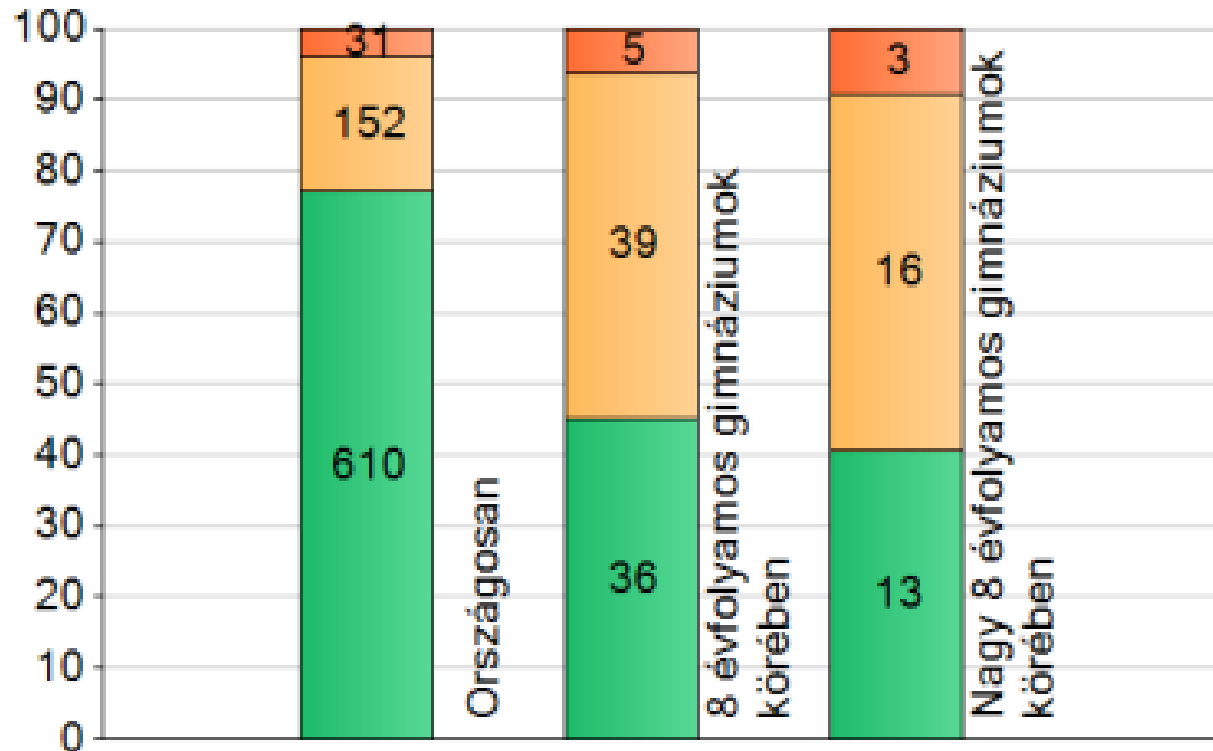

Jobb Hasonló Gyengébb

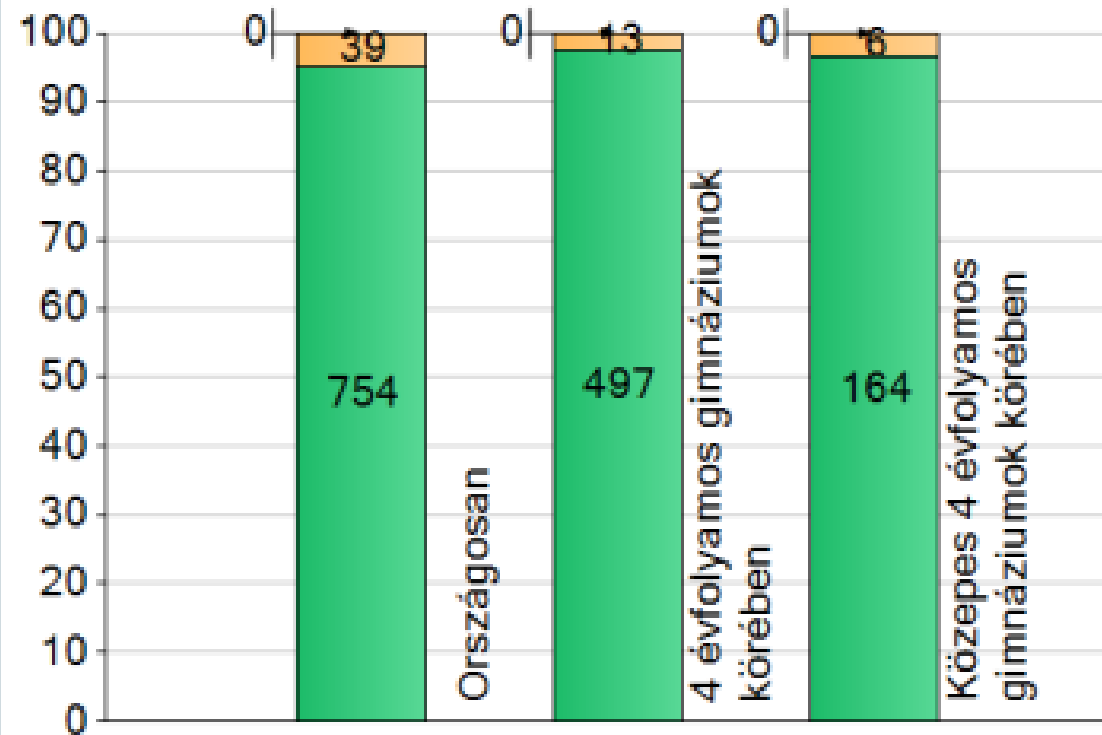

# Képességszintek százalékos eloszlása term. tud. 10. évf.

## A tanulók képességszintek szerinti százalékos megoszlása

A kerekítés miatt a százalékos értékek összege eltérhet a 100 százaléktól.

8.0

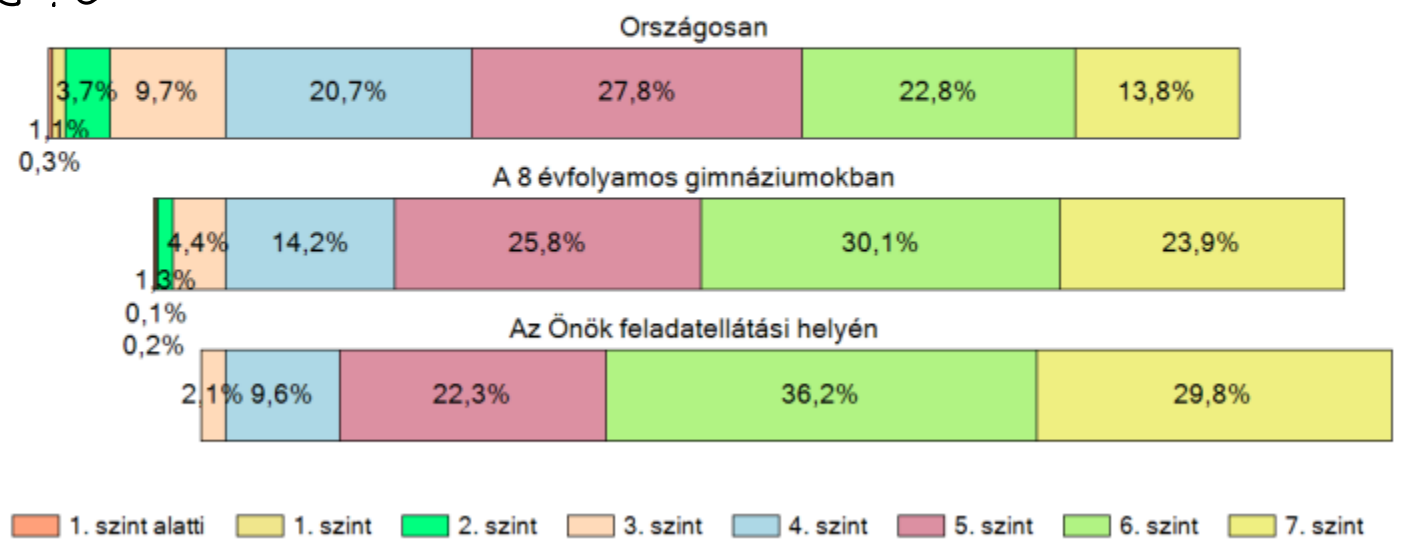

4.0

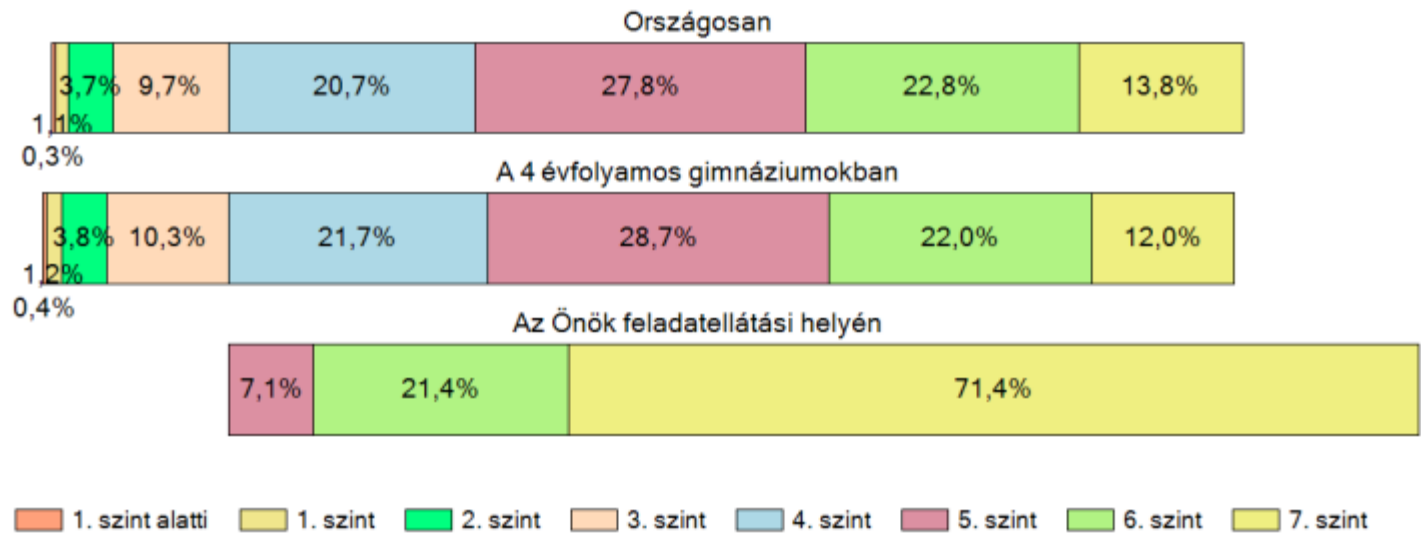

# Linkek:

- OKM eredmények:

- ❖ <https://www.oktatas.hu/>

- ❖ <https://okm.kir.hu/fit2/>

- Tehetségkapu:

- ❖ <https://www.tehetsegkapu.hu>



Köszönöm a figyelmet